

Útg.	Dags.	Lýsing	Nafn
1	27.04.2023	FRUMTÚGÁFA	HÓO
2	26.09.2024	BREYTING Á SNJÓBRÆÐSULÖGNUM OG DEILIKISTA FÆRÐ	HÓO

SKÝRINGAR:

————— HITI FRAMRÁS:

----- HITI BAKRÁS:

SJÁ ALMENNAR SKÝRINGAR Á TEIKN. P0-01 OG P0-03.

STOFNLAGNIR ERU MED EINANGRUN.
LAGNIR AD STÖKUM OFNUM ERU DN10.
HULDAR LAGNIR SKULU VERA EINANGRADAR OG
SYNILEGAR LAGNIR AD OFNUM OEINANGRADAR
OG MÁLADAR.
LAGNIR AD DEILIGRIND ÍBÚÐA ERU DN15 AD STÆRÐ.

ALLAR INNSTEYPTAR "RÖR-Í-RÖR" LAGNIR ERU
DN12 PEX MED SÚREFNISKÁPU, NEMA ANNAD SÉ TEKID
FRAM Á TEIKNINGU.

Ofnatafla 0. kjallari

NR.	AFL	GERÐ	HÆÐ (mm)	LENGD (mm)
001	1725 W	22	600	1800
002	1725 W	22	600	1800
003	895 W	21	500	1400
004	1914 W	21	600	2600
005	1472 W	21	600	2000
006	736 W	21	600	1000
007	2875 W	22	600	3000
008	2208 W	21	600	3000
009	589 W	21	600	800
010	736 W	21	600	1000
011	736 W	21	600	1000
HBL 1	10000 W	Hitablasari	0	0
HBL 2	10000 W	Hitablasari	0	0
Alls: 35611 W				

Snjóbræðslutafli kjallari

Slaufa	Lengd (metrar)
SL-001	224
SL-002	244
SL-003	220
SL-004	244
932	

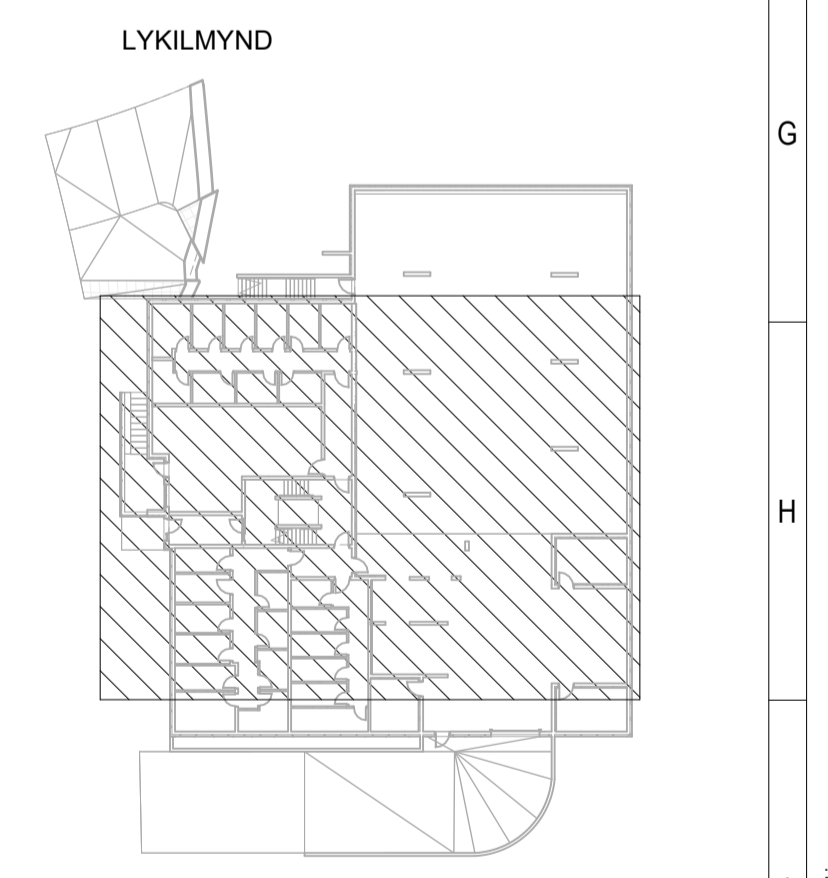

NNE VERKFRÆÐISTOFA

NNE Verkfræðistofa ehf
Hæðarmán 6 - 201 Kópavogur Ísland
s. 595-3077 / 899-3577
Kl. 460421-0470. nne@nne.is www.nne.is

BAUGHAMAR 3 - Mhl.02
221 HAFNARFJÖRÐUR

SÉRUPPRÁTTUR - PÍPULAGNIR
HITALAGNIR - GRUNNMYND KJALLARI

Hönnun:	SJ	Verkúmer:	22044
Teiknað:	SJ	Mælikvarði:	1:50
Yfirfarið:	NG	Dagsetning:	26.09.2024
Sambýkkt:	Hákon Óm Ómarsson Kl. 300577-3189	Teikn.nr.:	P3-01
Áritun hönnunarstjóra:	Jóhann Einar Jónsson Kl. 090882-3549	Útgáfa:	2

Útgáfa / Dagsetning aðaluppdráttar: b / 29.03.2023

Skv: 26.9.2024 10:53:41

Copyright © NNE Verkfræðistofa ehf. - Hönnuðir skakur sé allan rétt á teikningum. - Fjölduð er hafi skriflegu samþykki

Útg.	Dags.	Lýsing	Nafn
1	27.04.2023	FRUMÚTGÁFA	HÓO
2	26.09.2024	BREYTING Á SNJÓBRÆÐSLULÖGNUM OG DEILIKISTA FÆRÐ	HÓO

SKÝRINGAR:
 _____ HITI FRAMRÁS:
 _____ HITI BAKRÁS:

SJÁ ALMENNAR SKÝRINGAR Á TEIKN. P0-01 OG P0-03.

STOFNLAGNIR ERU MED EINANGRUN.
 LAGNIR AD STÖKUM OFNUM ERU DN10.
 HULDAR LAGNIR SKULU VERA EINANGRADAR OG
 SÝNILEGAR LAGNIR AD OFNUM ÓEINANGRADAR
 OG MÁLABAR.
 LAGNIR AD DEILIGRIND IBÚÐA ERU DN15 AD STÆRD.

ALLAR INNSTEYPTAR "RÖR-I-RÖR" LAGNIR ERU
 DN12 PEX MED SÜREFNISKÁPU, NEMA ANNAD SÉ TEKIÐ
 FRAM Á TEIKNINGU.

Ofnatafla 0. kjallari				
NR.	AFL	GERD	HÆÐ (mm)	LENGD (mm)
001	1725 W	22	600	1800
002	1725 W	22	600	1800
003	895 W	21	500	1400
004	1914 W	21	600	2600
005	1472 W	21	600	2000
006	736 W	21	600	1000
007	2875 W	22	600	3000
008	2208 W	21	600	3000
009	589 W	21	600	800
010	736 W	21	600	1000
011	736 W	21	600	1000
HBL 1	10000 W	Hitablasari	0	0
HBL 2	10000 W	Hitablasari	0	0
Alls: 35611 W				

Snjóbræðslutafli kjallari	
Slaufa	Lengd (metrar)
SL-001	224
SL-002	244
SL-003	220
SL-004	244
932	

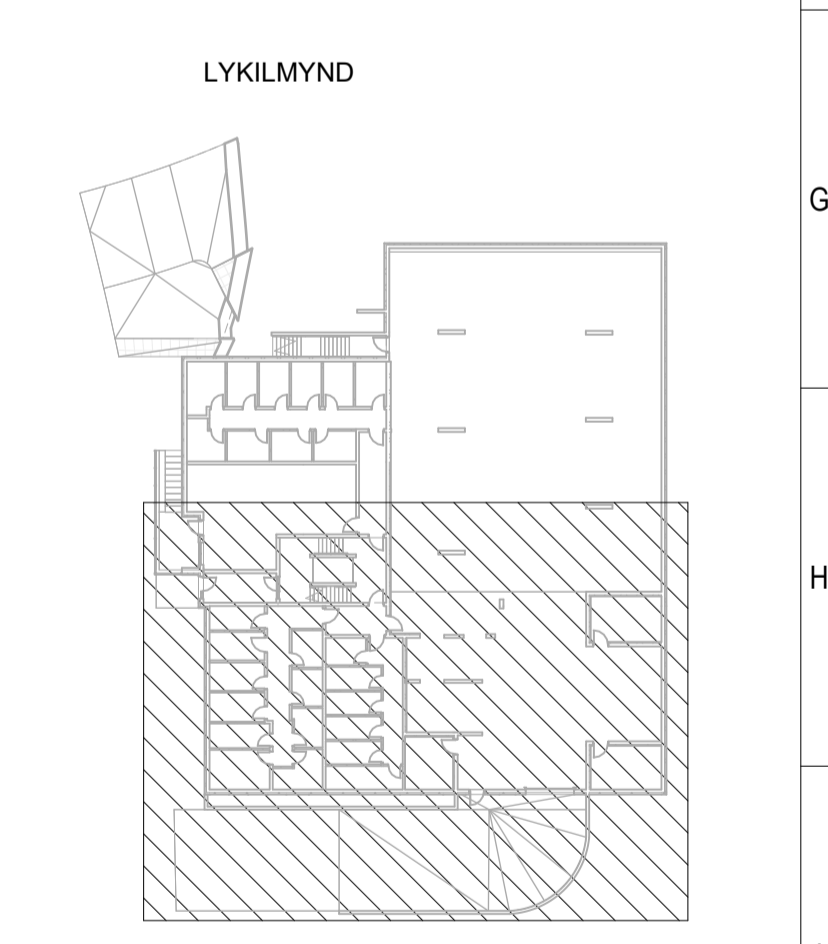
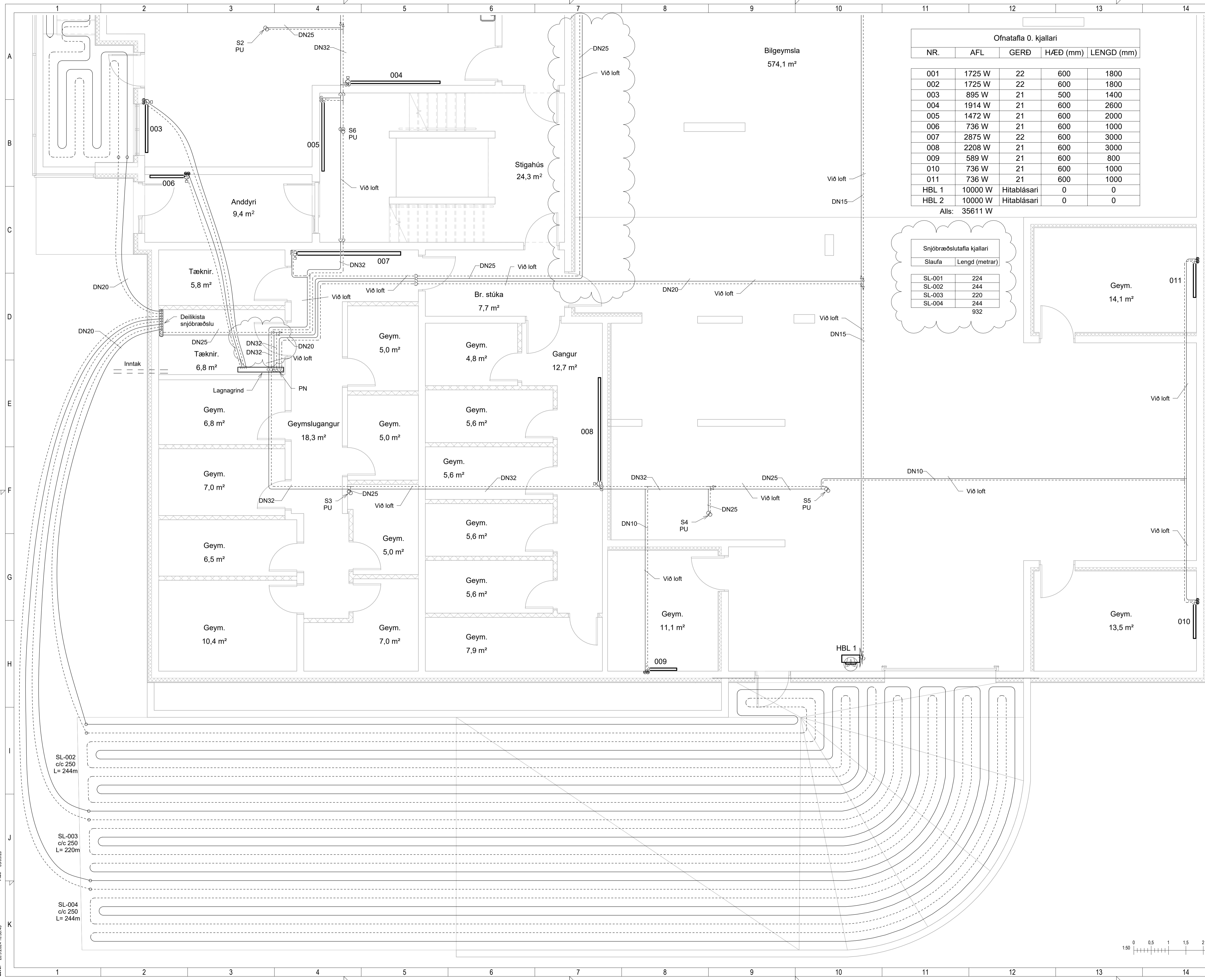

NNE VERKFRÆÐISTOFA

NNE Verkfræðistofa ehf
 Háðamán 6 - 201 Kópavogur Ísland
 s. 399-3077 / 899-3377
 kl. 460421-0470. nne@nne.is www.nne.is

BAUGHAMAR 3 - Mhl.02
 221 HAFNARFJÖRÐUR

SÉRUPPRÁTTUR - PÍPULAGNIR
 HITALAGNIR - GRUNNMYND KJALLARI

Hönnun:	SJ	Verknúmer:	22044
Teiknað:	SJ	Mælikvarði:	1:50
Yfirfarið:	NG	Dagsetning:	26.09.2024
Samþykkt:	Hákon Óm Ómarsson Kl. 300577-3189	Teikn.nr.:	P3-02
Áritun hönnunarstjóra:	Jóhann Einar Jónsson Kl. 090882-3549	Útgáfa:	2

Útgáfa / Dagsetning aðaluppráttar: b / 29.03.2023

Skv: 26.9.2024 10:53:43
 Pict: 090920

Útg.	Dags.	Lýsing	Nafn
1	27.04.2023	FRUMÚTGÁFA	HÓO
2	26.09.2024	BREYTING Á SNJÓBRÆÐSULÖGNUM OG DEILIKISTA FÆRÐ	HÓO

SKÝRINGAR:

- HITI FRAMRÁS:
- - - - - HITI BAKRÁS:

SJÁ ALMENNAR SKÝRINGAR Á TEIKN. P0-01 OG P0-03.

STOFNLAGNIR ERU MED EINANGRUN.
LAGNIR AD STOKUM OFNUM ERU DN10.
HULDAR LAGNIR SKULU VERA EINANGRADAR OG
SYNILEGAR LAGNIR AD OFNUM OEINANGRADAR
OG MALADAR.
LAGNIR AD DEILIGRIND IBUDA ERU DN15 AD STÆRD.

ALLAR INNSTEYPTAR "RÖR-LRÖR" LAGNIR ERU
DN12 PEX MED SÜREFNISKÁPU, NEMA ANNAD SE TEKID
FRAM Á TEIKNINGU.

Ofnatafla 0. kjallari				
NR.	AFL	GERÐ	HÆÐ (mm)	LENGD (mm)
001	1725 W	22	600	1800
002	1725 W	22	600	1800
003	895 W	21	500	1400
004	1914 W	21	600	2600
005	1472 W	21	600	2000
006	736 W	21	600	1000
007	2875 W	22	600	3000
008	2208 W	21	600	3000
009	589 W	21	600	800
010	736 W	21	600	1000
011	736 W	21	600	1000
HBL 1	10000 W	Hitablásari	0	0
HBL 2	10000 W	Hitablásari	0	0
Alls:		35611 W		

LYKILMYND

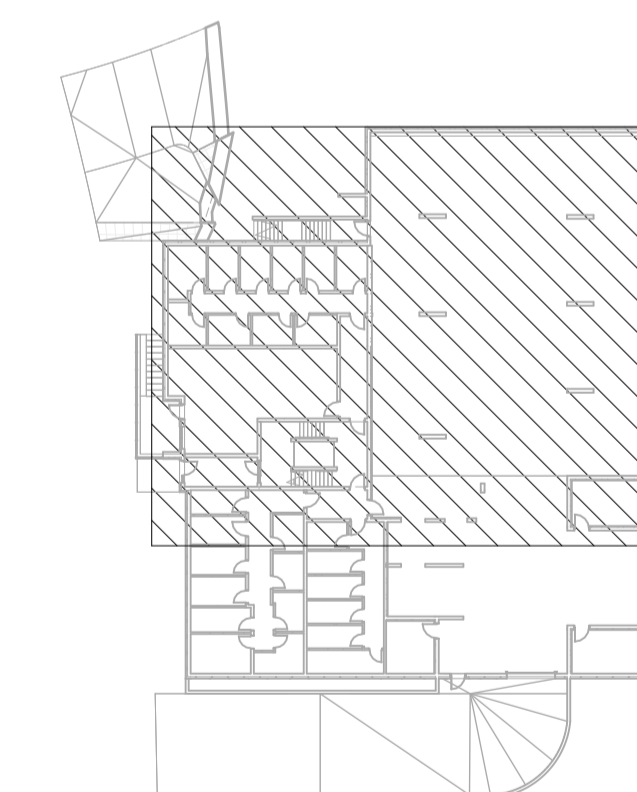

NNE VERKFRÆÐISTOFA

NNE Verkfræðistofa ehf
Hæðarmán 6 - 201 Kópavogur Ísland
s. 899-3077 / 899-3377
Kl. 460421-0470. nne@nne.is www.nne.is

BAUGHAMAR 3 - Mhl.02
221 HAFNARFJÖRÐUR

SERUUPPRÁTTUR - PÍPULAGNIR HITALAGNIR - GRUNNMÝND KJALLARI			
Hönnun:	SJ	Verknúmer:	22044
Teiknað:	SJ	Mælikvarði:	1:50
Yfirfarið:	NG	Dagsetning:	26.09.2024
Sampykkt:	Hákon Óm Ómarsson Kl. 300577-3189	Teikn.nr.:	P3-03
Áritun hönnunarstjóra:	Jóhann Einar Jónsson Kl. 090882-3549	Útgáfa:	2
Útgáfa / Dagsetning aðaluppdráttar: b / 29.03.2023			

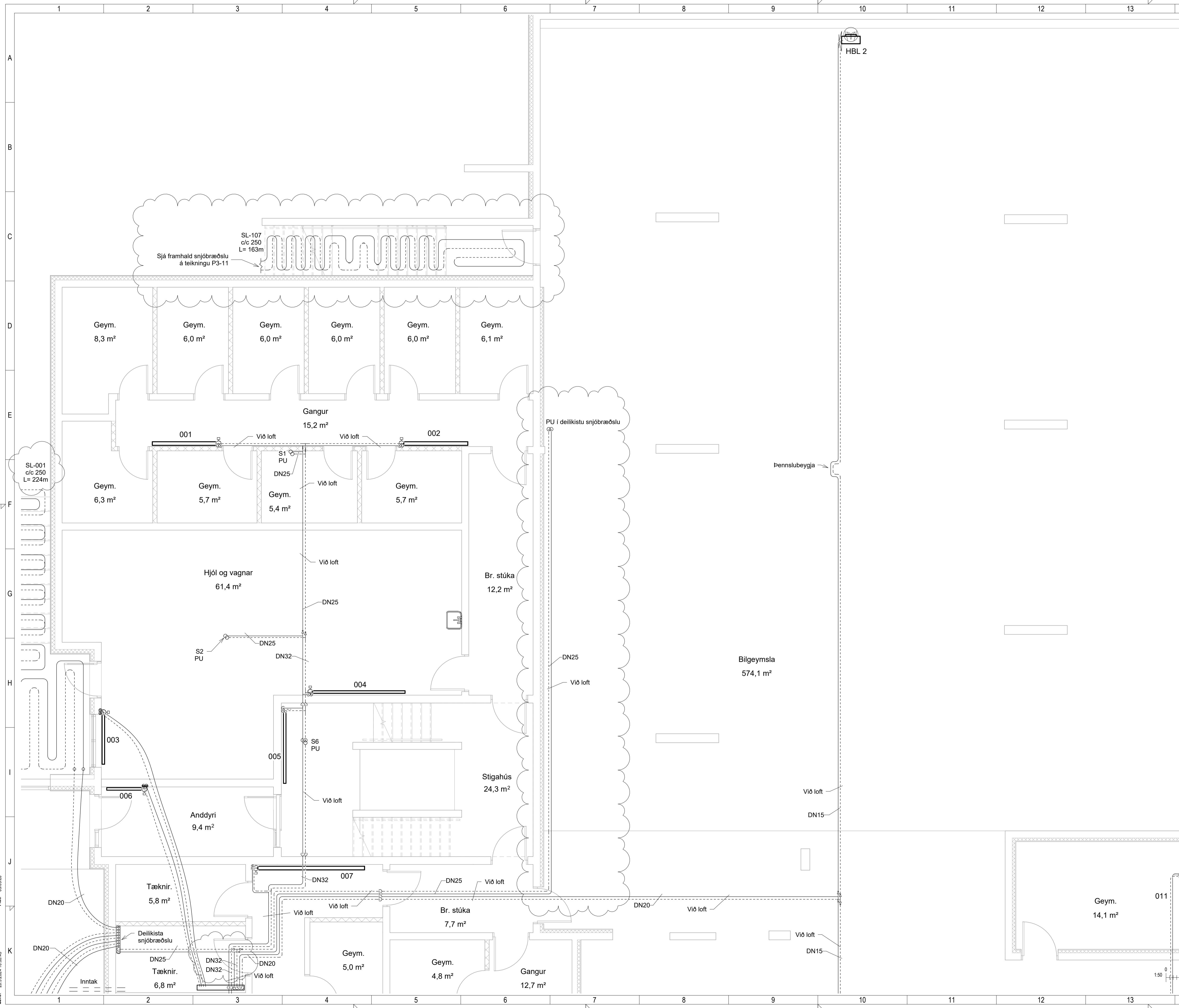

Pict: 09/09/20

Save: 26.9.2024 10:53:45

Útg.	Dags.	Lýsing	Nafn
1	27.04.2023	FRUMÚTGÁFA	HÓO
2	26.09.2024	BREYTING Á SNJÓBRÆÐSULÖGNUM OG DEILIKISTA FÆRÐ	HÓO

SKÝRINGAR:

— HITI FRAMRÁS:
- - - - - HITI BAKRÁS:

SJÁ ALMENNAR SKÝRINGAR Á TEIKN. P0-01 OG P0-03.

STOFNLAGNIR ERU MEÐ EINANGRUN.
LAGNIR AD STÖKUM OFNUM ERU DN10.
HULDAR LAGNIR SKULU VERA EINANGRÁÐAR OG
SÝNILEGAR LAGNIR AD OFNUM ÖEINANGRÁÐAR
OG MÁLÁÐAR.
LAGNIR AD DEILIGRIND IBÚÐA ERU DN15 AD STÆRÐ.

ALLAR INNSTEYPTAR "RÖR-I-RÖR" LAGNIR ERU
DN12 PEX MEÐ SÚREFNISKÁPU, NEMA ANNAD SÉ TEKIÐ
FRAM Á TEIKNINGU.

Snjóbræðslulafla 1.hæð	
Slaufa	Lengd (metrar)
SL-101	168
SL-102	157
SL-103	192
SL-104	188
SL-105	178
SL-106	182
SL-107	163
	1228

Ofnatafla 1.hæð				
NR.	AFL	GERÐ	HÆÐ (mm)	LENGD (mm)

101	442 W	21	600	600
102	500 W	Handklæðaofn	1224	600
103	500 W	Handklæðaofn	1224	600
104	883 W	21	600	1200
105	1914 W	21	600	2600
106	736 W	21	600	1000
107	1031 W	21	600	1400
108	515 W	21	600	700
109	1341 W	22	600	1400
110	1150 W	22	600	1200
111	500 W	Handklæðaofn	1224	600
112	958 W	22	600	1000
113	1472 W	21	600	2000
114	442 W	21	600	600
115	500 W	Handklæðaofn	1224	600
116	500 W	Handklæðaofn	1224	600
117	1150 W	22	600	1200
118	1325 W	21	600	1800
119	883 W	21	600	1200
120	883 W	21	600	1200
121	883 W	21	600	1200
122	442 W	21	600	600
123	662 W	21	600	900
124	589 W	21	600	800
125	500 W	Handklæðaofn	1224	600
126	1054 W	22	600	1100
127	2491 W	22	600	2600
128	442 W	21	600	600
129	1031 W	21	600	1400
130	736 W	21	600	1000
131	1914 W	21	600	2600
132	1472 W	21	600	2000
133	500 W	Handklæðaofn	1224	600
134	500 W	Handklæðaofn	1224	600
135	662 W	21	600	900

Alls: 31503 W

LYKILMYND

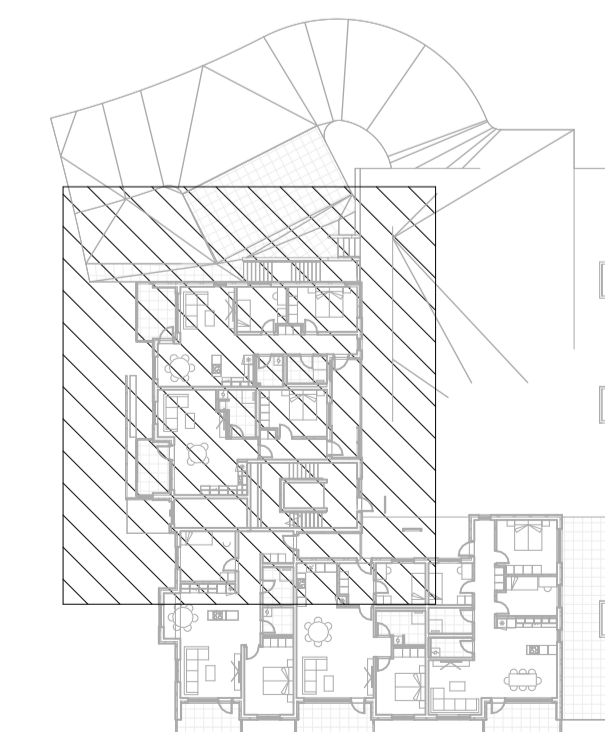

NNE VERKFRÆÐISTOFA

NNE Verkfræðistofa ehf
Hæðarmán 6 - 201 Kópavogur Ísland
s. 399-3077 / 899-3377
Kl. 460421-0470. nne@nne.is www.nne.is

BAUGHAMAR 3 - Mhl.02
221 HAFNARFJÖRÐUR

SÉRUPPDRÁTTUR - PÍPULAGNIR
HITALAGNIR - GRUNNMÝND 1.HÆÐ

Hönnun:	SJ	Verknúmer:	22044
Teiknað:	SJ	Mælikvarði:	1:50
Yfirfarið:	NG	Dagsetning:	26.09.2024
Samþykkt:		Teikn.nr.:	P3-11
Hákon Óm Ómarsson Kl. 300577-3189		Útgáfa:	2
Áritun hönnunarstjóra: Jóhann Einar Jónsson Kl. 090882-3549			
Útgáfa / Dagsetning aðaluppdráttar: b / 29.03.2023			

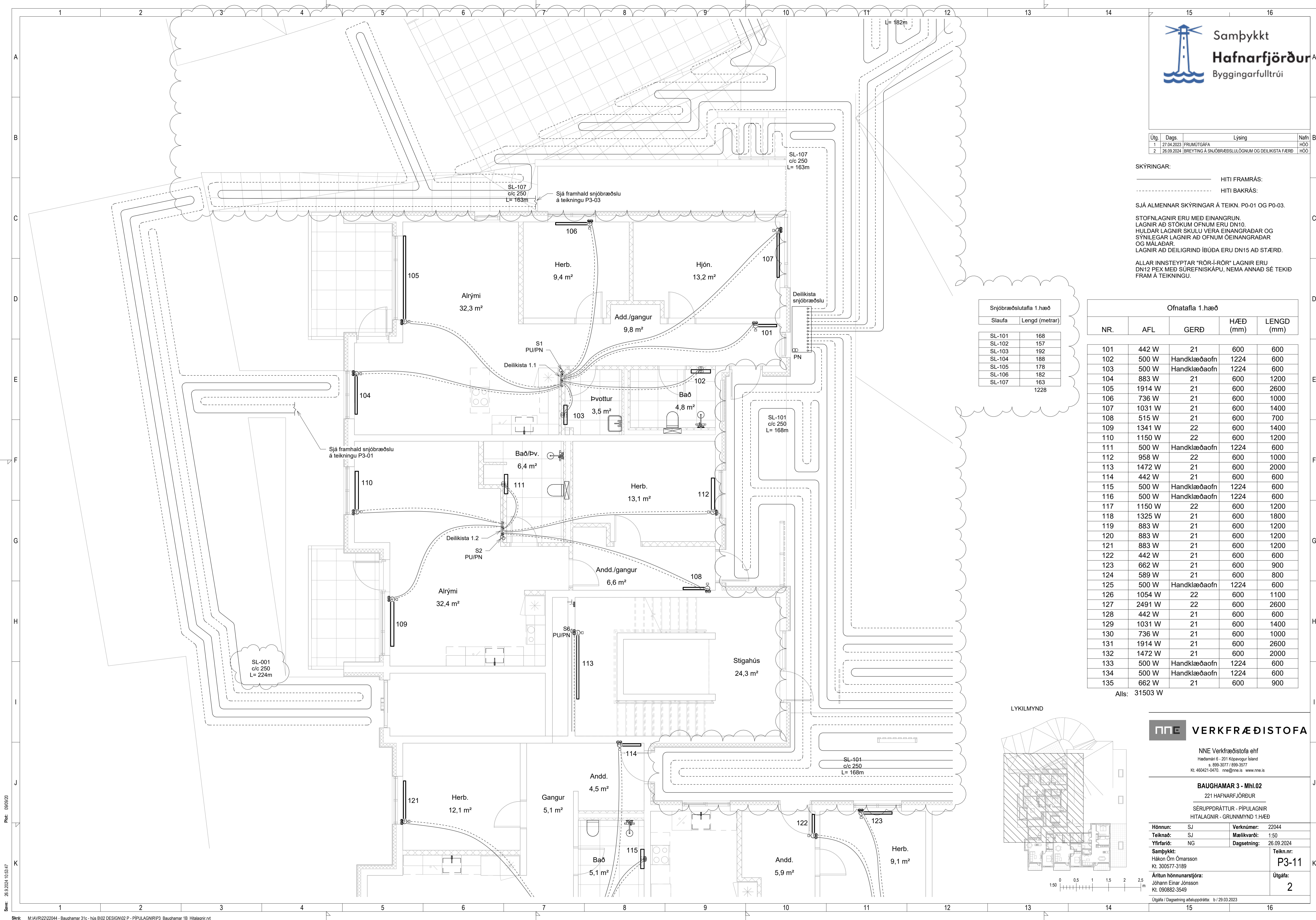

Útg.	Dags.	Lýsing	Nafn
1	27.04.2023	FRUMTÚGAFA	HÓO
2	26.09.2024	BREYTING Á SNJÖBRÆÐSLULÖGNUM OG DEILIKISTA FÆRÐ	HÓO

SKÝRINGAR:

- HITI FRAMRÁS:
- - - - - HITI BAKRÁS:

SJÁ ALMENNAR SKÝRINGAR Á TEIKN. P0-01 OG P0-03.

STOFNLAGNIR ERU MEÐ EINANGRUN.
LAGNIR AD STÖKUM OFNUM ERU DN10.
HULDAR LAGNIR SKULU VERA EINANGRÁÐAR OG
SÝNILEGAR LAGNIR AD OFNUM ÖEINANGRÁÐAR
OG MÁLÁÐAR.
LAGNIR AD DEILIGRIND ÍBÚÐA ERU DN15 AD STÆRD.

ALLAR INNSTEYPTAR "RÖR-LRÖR" LAGNIR ERU
DN12 PEX MEÐ SÚRFNISKÁPU, NEMA ANNAD SÉ TEKID
FRAM Á TEIKNINGU.

Ofnatafla 1.hæð				
NR.	AFL	GERÐ	H/ÆÐ (mm)	LENGD (mm)
101	442 W	21	600	600
102	500 W	Handklæðaofn	1224	600
103	500 W	Handklæðaofn	1224	600
104	883 W	21	600	1200
105	1914 W	21	600	2600
106	736 W	21	600	1000
107	1031 W	21	600	1400
108	515 W	21	600	700
109	1341 W	22	600	1400
110	1150 W	22	600	1200
111	500 W	Handklæðaofn	1224	600
112	958 W	22	600	1000
113	1472 W	21	600	2000
114	442 W	21	600	600
115	500 W	Handklæðaofn	1224	600
116	500 W	Handklæðaofn	1224	600
117	1150 W	22	600	1200
118	1325 W	21	600	1800
119	883 W	21	600	1200
120	883 W	21	600	1200
121	883 W	21	600	1200
122	442 W	21	600	600
123	662 W	21	600	900
124	589 W	21	600	800
125	500 W	Handklæðaofn	1224	600
126	1054 W	22	600	1100
127	2491 W	22	600	2600
128	442 W	21	600	600
129	1031 W	21	600	1400
130	736 W	21	600	1000
131	1914 W	21	600	2600
132	1472 W	21	600	2000
133	500 W	Handklæðaofn	1224	600
134	500 W	Handklæðaofn	1224	600
135	662 W	21	600	900

Alls: 31503 W

Snjóbæðslutafli 1.hæð	
Slauða	Langd (metrar)
SL-101	168
SL-102	157
SL-103	192
SL-104	188
SL-105	178
SL-106	182
SL-107	163
	1228

LYKILMYND

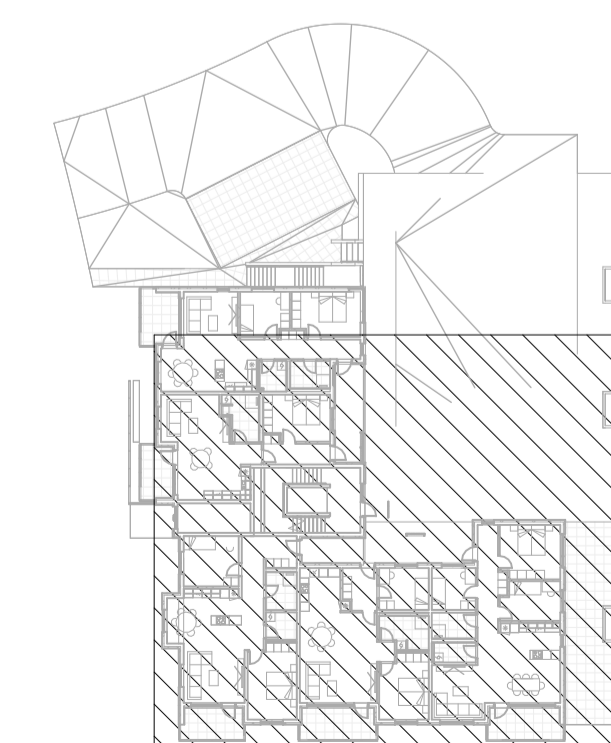

NNE VERKFRÆÐISTOFA

NNE Verkfræðistofa ehf
Hæðarmán 6 - 201 Kópavogur Ísland
s. 599-3077 / 599-3577
kl. 460421-0470. nne@nne.is www.nne.is

BAUGHAMAR 3 - Mhl.02
221 HAFNARFJÖRÐUR

SÉRUPPDRÁTTUR - PÍPULAGNIR
HITALAGNIR - GRUNNMYND 1.HÆÐ

Hönnun:	SJ	Verknúmer:	22044
Teiknað:	SJ	Mælikvarði:	1:50
Yfirfarið:	NG	Dagsetning:	26.09.2024
Samþykkt:	Hákon Óm Ómarsson Kl. 300577-3189	Teikn.nr.:	P3-12
Áritun hönnunarstjóra:	Jóhann Einar Jónsson Kl. 090882-3549	Útgáfa:	2

Útgáfa / Dagsetning aðaluppdráttar: b / 29.03.2023

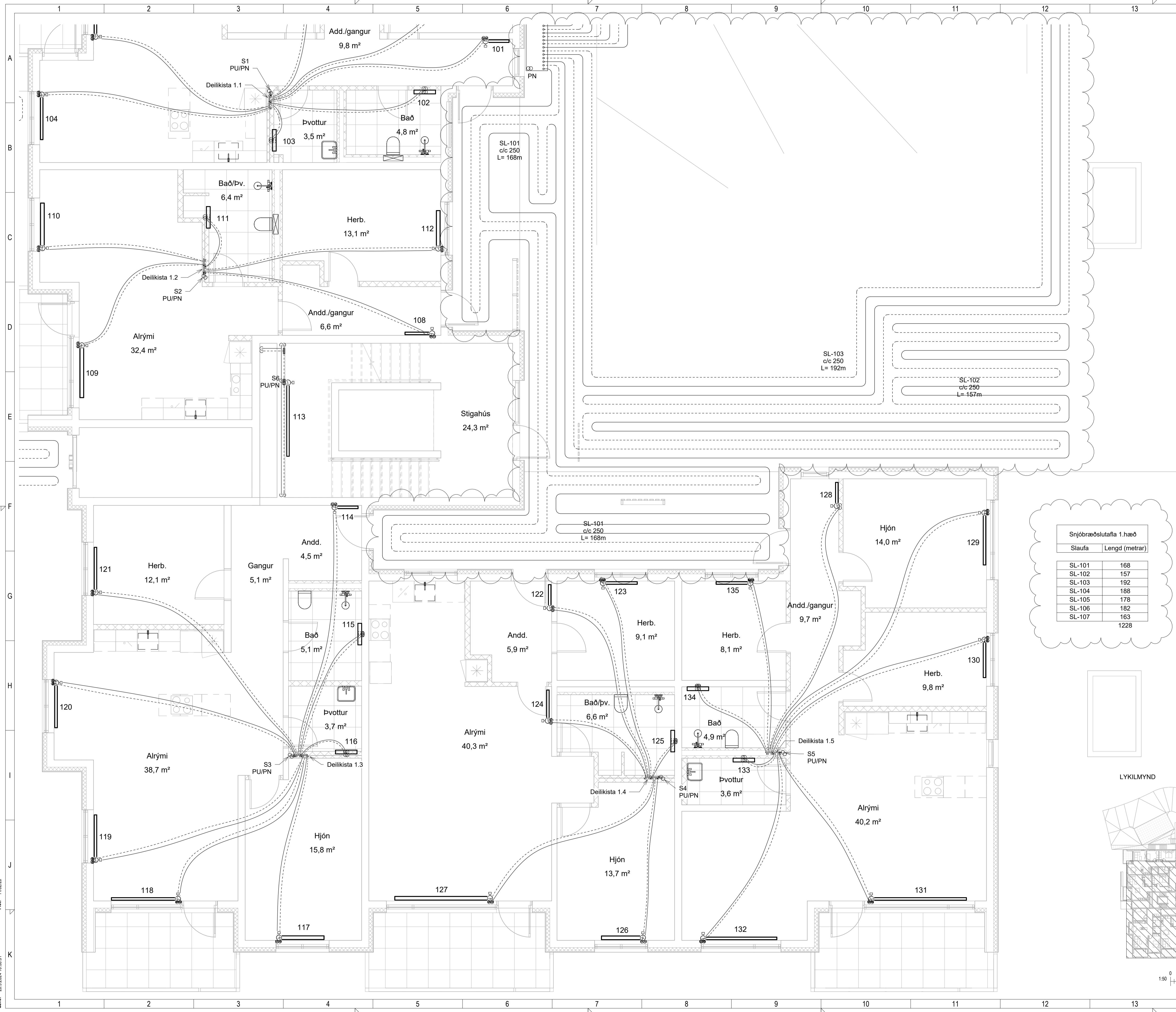

Skv: 26.9.2024 10:53:51

Útg.	Dags.	Lýsing	Nafn
1	27.04.2023	FRUMTÚGÁFA	HÓO
2	26.09.2024	BREYTING Á SNJÖBRÆÐSULÖGNUM OG DEILIKISTA FÆRÐ	HÓO

SKÝRINGAR:

— HITI FRAMRÁS:
- - - - - HITI BAKRÁS:

SJÁ ALMENNAR SKÝRINGAR Á TEIKN. P0-01 OG P0-03.

STOFNLAGNIR ERU MEÐ EINANGRUN.
LAGNIR AD STÖKUM OFNUM ERU DN10.
HULDAR LAGNIR SKULU VERA EINANGRADAR OG
SÝNILEGAR LAGNIR AD OFNUM ÖEINANGRADAR
OG MÁLADAR.
LAGNIR AD DEILIGRIND IBÚÐA ERU DN15 AD STÆRÐ.

ALLAR INNSTEYPTAR "RÖR-I-RÖR" LAGNIR ERU
DN12 PEX MEÐ SÜREFNISKÁPU, NEMA ANNAD SÉ TEKIÐ
FRAM Á TEIKNINGU.

Snjöbræðslutafla 1.hæð

Slaufa	Lengd (metrar)
SL-101	168
SL-102	157
SL-103	192
SL-104	188
SL-105	178
SL-106	182
SL-107	163
	1228

Ofnatafla 1.hæð

NR.	AFL	GERÐ	HÆÐ (mm)	LENGD (mm)
101	442 W	21	600	600
102	500 W	Handklæðaoafn	1224	600
103	500 W	Handklæðaoafn	1224	600
104	883 W	21	600	1200
105	1914 W	21	600	2600
106	736 W	21	600	1000
107	1031 W	21	600	1400
108	515 W	21	600	700
109	1341 W	22	600	1400
110	1150 W	22	600	1200
111	500 W	Handklæðaoafn	1224	600
112	958 W	22	600	1000
113	1472 W	21	600	2000
114	442 W	21	600	600
115	500 W	Handklæðaoafn	1224	600
116	500 W	Handklæðaoafn	1224	600
117	1150 W	22	600	1200
118	1325 W	21	600	1800
119	883 W	21	600	1200
120	883 W	21	600	1200
121	883 W	21	600	1200
122	442 W	21	600	600
123	662 W	21	600	900
124	589 W	21	600	800
125	500 W	Handklæðaoafn	1224	600
126	1054 W	22	600	1100
127	2491 W	22	600	2600
128	442 W	21	600	600
129	1031 W	21	600	1400
130	736 W	21	600	1000
131	1914 W	21	600	2600
132	1472 W	21	600	2000
133	500 W	Handklæðaoafn	1224	600
134	500 W	Handklæðaoafn	1224	600
135	662 W	21	600	900

Alls: 31503 W

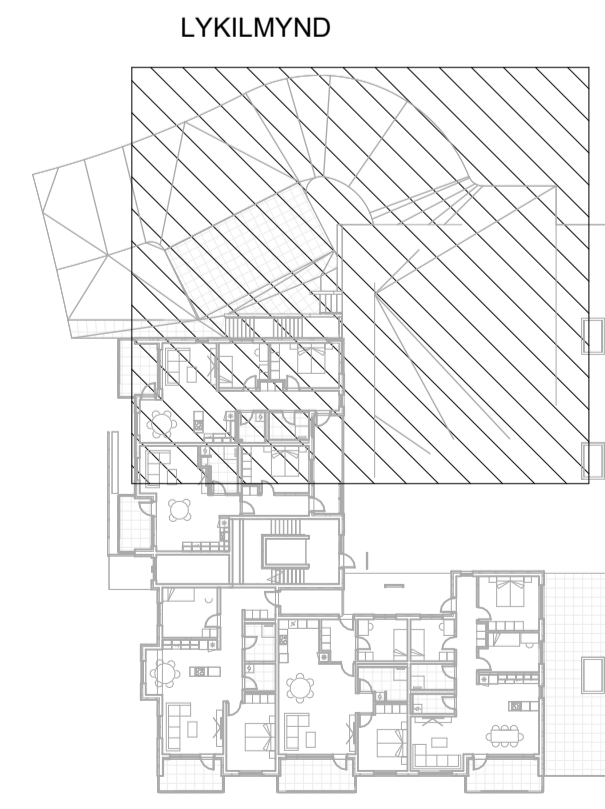

NNE VERKFRÆÐISTOFA

NNE Verkfræðistofa ehf
Hæðamán 6 - 201 Kópavogur Ísland
s. 899-3077 / 899-3077
kl. 460421-0470. nne@nne.is www.nne.is

BAUGHAMAR 3 - Mhl.02
221 HAFNARFJÖRÐUR

SÉRUPPRÁTTUR - PÍPULAGNIR
HITALAGNIR - GRUNNMÝND 1.HÆÐ

Hönnun:	SJ	Verknúmer:	22044
Teiknað:	SJ	Mælikvarði:	1:50
Yfirfarið:	NG	Dagsetning:	26.09.2024

Samþykkt:
Hákon Óm Ómarsson
Kl. 300577-3189

Áritun hönnunarsjóra:
Jóhann Einar Jónsson
Kl. 090882-3549

Útgáfa / Dagsetning aðaluppdráttar: b / 29.03.2023

P3-13
Útgáfa: **2**

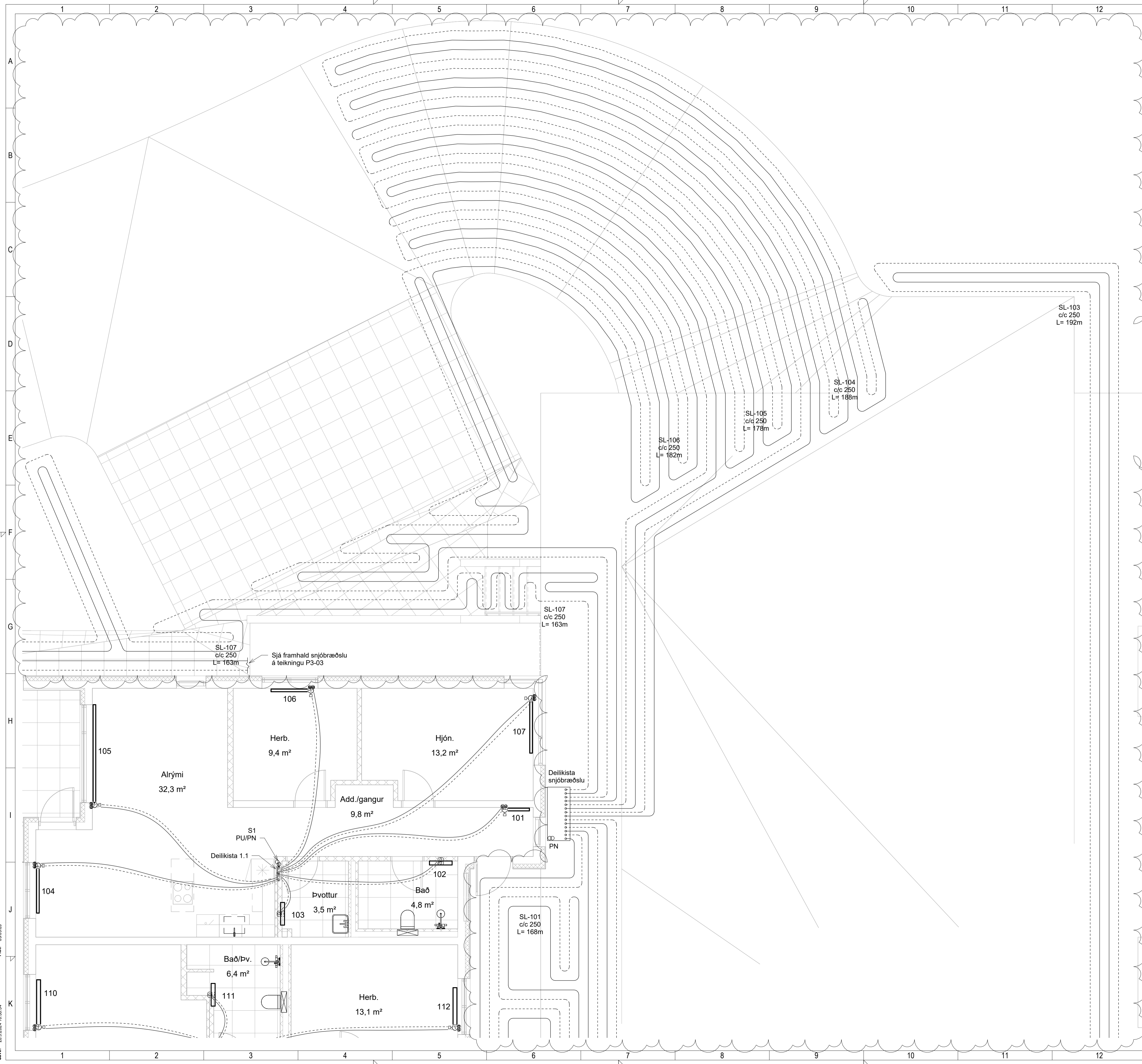

SKÝRINGAR:
 ———— HITI FRAMRÁS:
 - - - - - HITI BAKRÁS:

SJÁ ALMENNAR SKÝRINGAR Á TEIKN. P0-01 OG P0-03.

STOFNLAGNIR ERU MEÐ EINANGRUN.
 LAGNIR AÐ STÖKUM OFNUM ERU DN10.
 HULDAR LAGNIR SKULU VERA EINANGRADAR OG
 SÝNILEGAR LAGNIR AÐ OFNUM ÓEINANGRADAR
 OG MÁLABAR.
 LAGNIR AÐ DEILIGRIND ÍBÚÐA ERU DN15 AÐ STÆRD.

ALLAR INNSTEYPTAR "RÖR-I-RÖR" LAGNIR ERU
 DN12 PEX MEÐ SÚREFNISKÁPU, NEMA ANNAD SÉ TEKID
 FRAM Á TEIKNINGU.

Útg.	Dags.	Lýsing	Nafn
1	27.04.2023	FRUMTÚGGAFA	HÓO

Ofnatafla 2.hæð

NR.	AFL	GERÐ	H/ÆD (mm)	LENGD (mm)
201	442 W	21	600	600
202	500 W	Handklæðaofn	1224	600
203	500 W	Handklæðaofn	1224	600
204	883 W	21	600	1200
205	1914 W	21	600	2600
206	736 W	21	600	1000
207	1031 W	21	600	1400
208	515 W	21	600	700
209	883 W	21	600	1200
210	1725 W	22	600	1800
211	1054 W	22	600	1100
212	500 W	Handklæðaofn	1224	600
213	958 W	22	600	1000
214	442 W	21	600	600
215	500 W	Handklæðaofn	1224	600
216	500 W	Handklæðaofn	1224	600
217	1150 W	22	600	1200
218	1325 W	21	600	1800
219	883 W	21	600	1200
220	883 W	21	600	1200
221	883 W	21	600	1200
222	442 W	21	600	600
223	662 W	21	600	900
224	589 W	21	600	800
225	500 W	Handklæðaofn	1224	600
226	1054 W	22	600	1100
227	2491 W	22	600	2600
228	442 W	21	600	600
229	1031 W	21	600	1400
230	736 W	21	600	1000
231	1914 W	21	600	2600
232	1472 W	21	600	2000
233	500 W	Handklæðaofn	1224	600
234	500 W	Handklæðaofn	1224	600
235	662 W	21	600	900
236	1472 W	21	600	2000
Alls: 32674 W				

LYKILMYND



NNE VERKFRÆÐISTOFA

NNE Verkfræðistofa ehf
 Höðdæmin 6 - 201 Kópavogur Ísland
 s. 399-3077 / 899-3377
 Kl. 460421-0470. nne@nne.is www.nne.is

BAUGHAMAR 3 - Mhl.02
 221 HAFNARFJÖRÐUR
 SERÚPPDRÁTTUR - PÍPULAGNIR
 HITALAGNIR - GRUNNMÝND 2.HÆD

Hönnun:	SJ	Verkúmer:	22044
Teiknað:	SJ	Mælikvarði:	1:50
Yfirfarið:	NG	Dagsetning:	27.04.2023
Sampykkt:	Hákon Óm Ómarsson Kl. 300577-3189	Teikn.nr.:	P3-21
Áritun hönnunarstjóra:	Jóhann Einar Jónsson Kl. 090882-3549	Útgáfa:	1
Útgáfa / Dagsetning aðaluppdráttar: b / 29.03.2023			

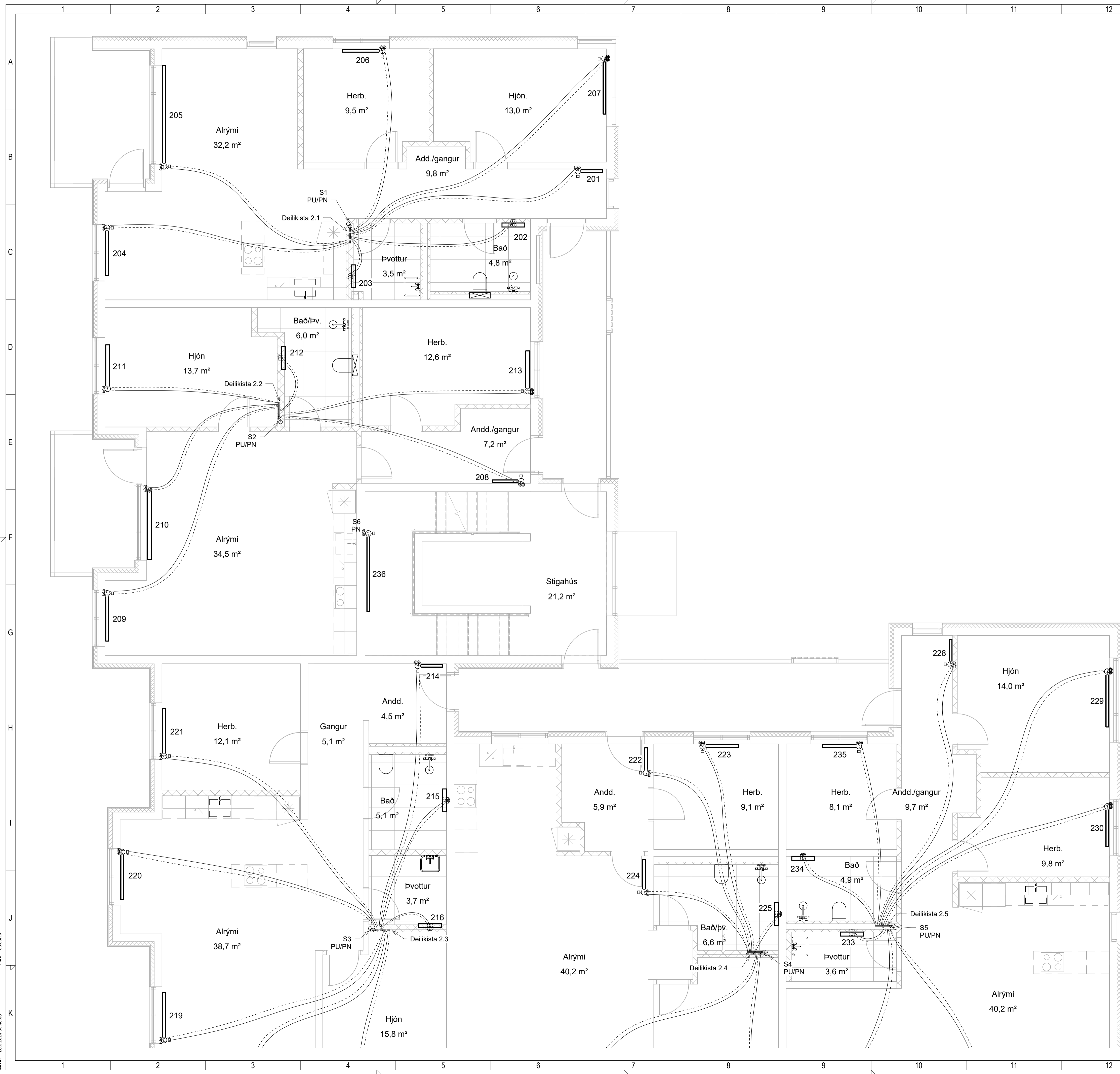

SKÝRINGAR:
 ———— HITI FRAMRÁS:
 - - - - - HITI BAKRÁS:
 SJÁ ALMENNAR SKÝRINGAR Á TEIKN. P0-01 OG P0-03.
 STOFNLAGNIR ERU MED EINANGRUN.
 LAGNIR AD STÖKUM OFNUM ERU DN10.
 HULDAR LAGNIR SKULU VERA EINANGRADAR OG
 SÝNILEGAR LAGNIR AD OFNUM ÖEINANGRADAR
 OG MÁLADAR.
 LAGNIR AD DEILIGRIND IBÚÐA ERU DN15 AD STÆRD.
 ALLAR INNSTEYPTAR "RÖR-I-RÖR" LAGNIR ERU
 DN12 PEX MED SÚREFNISKÁPU, NEMA ANNAD SÉ TEKID
 FRAM Á TEIKNINGU.

Útg.	Dags.	Lýsing	Nafn
1	27.04.2023	FRUMÚTGÁFA	HÓO

Ofnatafla 2.hæð

NR.	AFL	GERÐ	HÆÐ (mm)	LENGD (mm)
201	442 W	21	600	600
202	500 W	Handklæðaofn	1224	600
203	500 W	Handklæðaofn	1224	600
204	883 W	21	600	1200
205	1914 W	21	600	2600
206	736 W	21	600	1000
207	1031 W	21	600	1400
208	515 W	21	600	700
209	883 W	21	600	1200
210	1725 W	22	600	1800
211	1054 W	22	600	1100
212	500 W	Handklæðaofn	1224	600
213	958 W	22	600	1000
214	442 W	21	600	600
215	500 W	Handklæðaofn	1224	600
216	500 W	Handklæðaofn	1224	600
217	1150 W	22	600	1200
218	1325 W	21	600	1800
219	883 W	21	600	1200
220	883 W	21	600	1200
221	883 W	21	600	1200
222	442 W	21	600	600
223	662 W	21	600	900
224	589 W	21	600	800
225	500 W	Handklæðaofn	1224	600
226	1054 W	22	600	1100
227	2491 W	22	600	2600
228	442 W	21	600	600
229	1031 W	21	600	1400
230	736 W	21	600	1000
231	1914 W	21	600	2600
232	1472 W	21	600	2000
233	500 W	Handklæðaofn	1224	600
234	500 W	Handklæðaofn	1224	600
235	662 W	21	600	900
236	1472 W	21	600	2000
Alls: 32674 W				

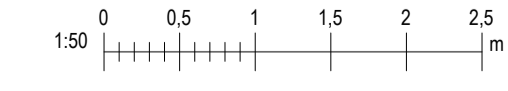
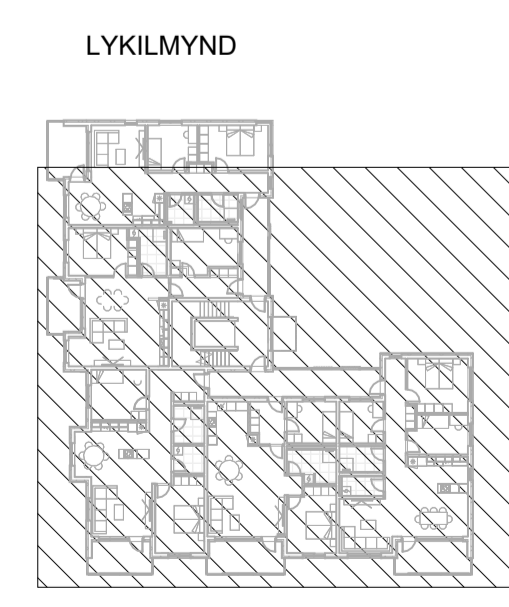
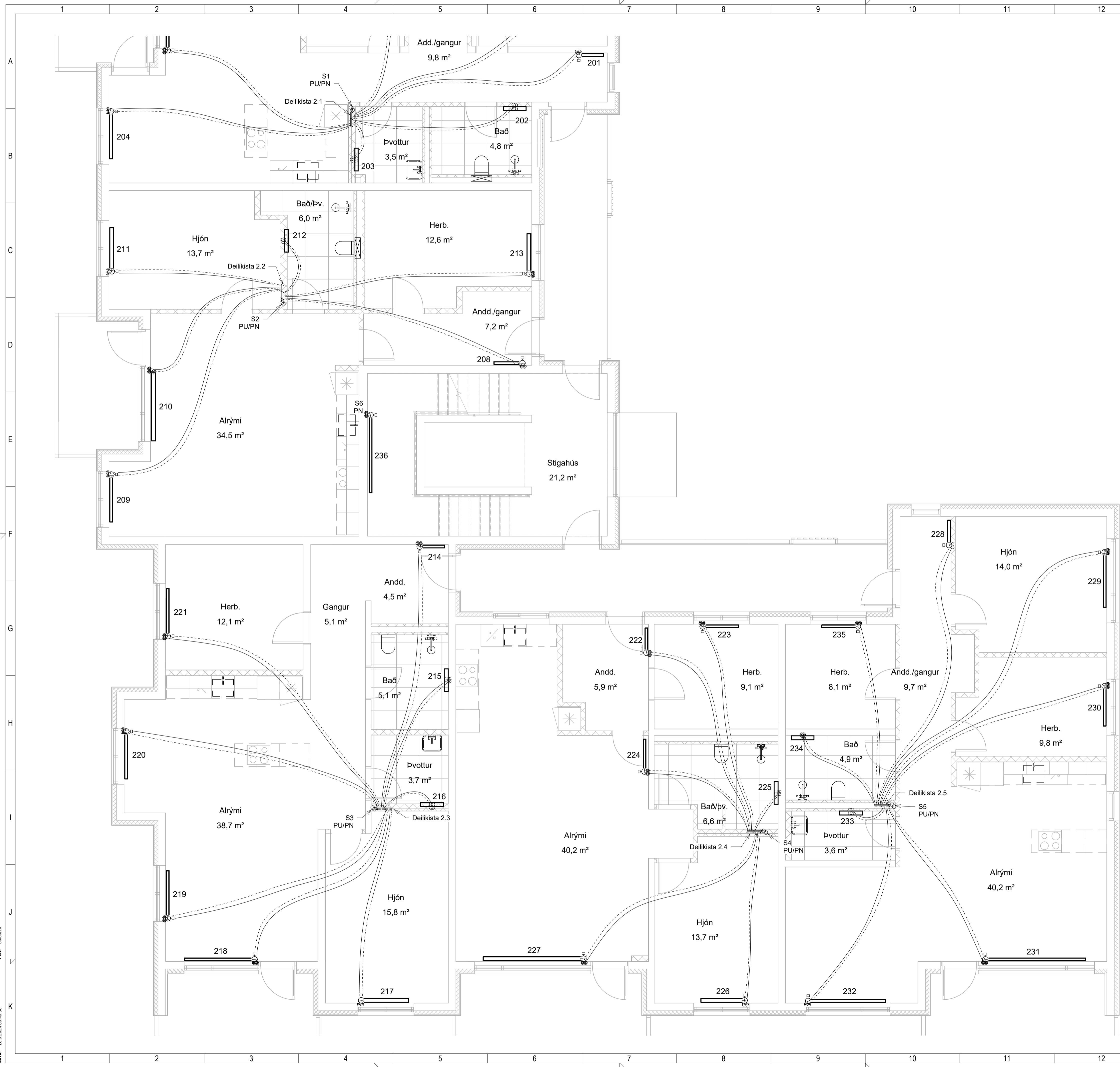

NNE VERKFRÆÐISTOFA

NNE Verkfræðistofa ehf
 Höðmánn 6 - 201 Kópavogur Ísland
 s. 399-3077 / 399-3377
 kl. 460421-0470. nne@nne.is www.nne.is

BAUGHAMAR 3 - Mhl.02
 221 HAFNARFJÖRÐUR

SERUUPPRÁTTUR - PÍPULAGNIR
 HITALAGNIR - GRUNNMÝND 2.HÆÐ

Hönnun: SJ	Verknúmer: 22044
Teiknað: SJ	Mælikvarði: 1:50
Yfirfarið: NG	Dagsetning: 27.04.2023
Samþykkt: Hákon Óm Ómarsson Kl. 300577-3189	Teikn.nr: P3-22
Áritun hönnunarstjóra: Jóhann Einar Jónsson Kl. 090882-3549	Útgáfa: 1

Útgáfa / Dagsetning aðaluppdráttar: b / 29.03.2023

Skv: 26.9.2024 09:43:08
 Pict: 0905020

Copyright © NNE Verkfræðistofa ehf. - Hönnuður áskur sér alian rétt á tákningum - Fjöldu er hafi skriflegu samþykki

SKÝRINGAR:
 ———— HITI FRAMRÁS:
 - - - - - HITI BAKRÁS:

SJÁ ALMENNAR SKÝRINGAR Á TEIKN. P0-01 OG P0-03.

STOFNLAGNIR ERU MED EINANGRUN.
 LAGNIR AD STÖKUM OFNUM ERU DN10.
 HULDAR LAGNIR SKULU VERA EINANGRADAR OG
 SÝNILEGAR LAGNIR AD OFNUM ÖEINANGRADAR
 OG MÁLADAR.
 LAGNIR AD DEILIGRIND IBÚDA ERU DN15 AD STÆRD.

ALLAR INNSTEYPTAR "RÖR-I-RÖR" LAGNIR ERU
 DN12 PEX MED SÚREFNISKÁPU, NEMA ANNAD SÉ TEKID
 FRAM Á TEIKNINGU.

Útg.	Dags.	Lýsing	Nafn
1	27.04.2023	FRUMDRAFT	HÓO

Ofnatafla 3.hæð				
NR.	AFL	GERD	HÆÐ (mm)	LENGD (mm)

301	442 W	21	600	600
302	500 W	Handklæðaoafn	1224	600
303	500 W	Handklæðaoafn	1224	600
304	883 W	21	600	1200
305	1914 W	21	600	2600
306	736 W	21	600	1000
307	1031 W	21	600	1400
308	515 W	21	600	700
309	883 W	21	600	1200
310	1725 W	22	600	1800
311	1054 W	22	600	1100
312	500 W	Handklæðaoafn	1224	600
313	958 W	22	600	1000
314	442 W	21	600	600
315	500 W	Handklæðaoafn	1224	600
316	500 W	Handklæðaoafn	1224	600
317	1150 W	22	600	1200
318	1325 W	21	600	1800
319	883 W	21	600	1200
320	883 W	21	600	1200
321	883 W	21	600	1200
322	442 W	21	600	600
323	662 W	21	600	900
324	589 W	21	600	800
325	500 W	Handklæðaoafn	1224	600
326	1054 W	22	600	1100
327	2491 W	22	600	2600
328	442 W	21	600	600
329	1031 W	21	600	1400
330	736 W	21	600	1000
331	1914 W	21	600	2600
332	1472 W	21	600	2000
333	500 W	Handklæðaoafn	1224	600
334	500 W	Handklæðaoafn	1224	600
335	662 W	21	600	900

Alls: 31202 W

LYKILMYND

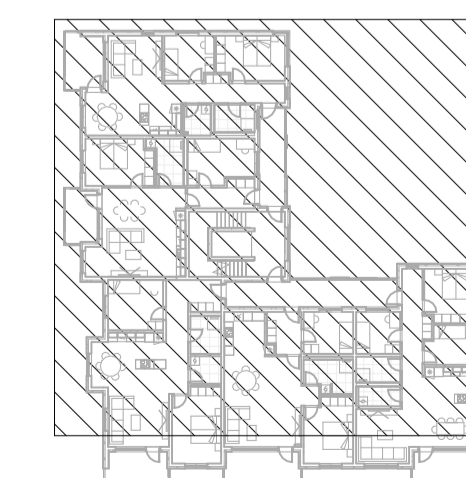

NNE VERKFRÆÐISTOFA

NNE Verkfræðistofa ehf
 Hæðarmán 6 - 201 Kópavogur Ísland
 s. 399-3077 / 399-3377
 Kl. 460421-0470. nne@nne.is www.nne.is

BAUGHAMAR 3 - Mhl.02
 221 HAFNARFJÖRÐUR

SÉRUPPRÁTTUR - PÍPULAGNIR
 HITALAGNIR - GRUNNMÝND 3.HÆÐ

Hönnun:	SJ	Verkúmer:	22044
Teiknað:	SJ	Mælikvarði:	1:50
Yfirfarið:	NG	Dagsetning:	27.04.2023

Samþykkt:
 Hákon Örn Ómarsson
 Kl. 300577-3189

Áritun hönnunarstjóra:
 Jóhann Einar Jónsson
 Kl. 090882-3549

Útgáfa / Dagsetning aðaluppdráttar: b / 29.03.2023

Teikn.nr:
P3-31

Útgáfa:
1

SKÝRINGAR:

HITI FRAMRÁS:

HITI BAKRÁS:

SJÁ ALMENNAR SKÝRINGAR Á TEIKN. P0-01 OG P0-03.

STOFNLAGNIR ERU MED EINANGRUN.
LAGNIR AD STOKUM OFNUM ERU DN10.
HULDAR LAGNIR SKULU VERA EINANGRADAR OG
SYNILEGAR LAGNIR AD OFNUM OEINANGRADAR
OG MALADAR.
LAGNIR AD DEILIGRIND IBUDA ERU DN15 AD ST/ERD.

ALLAR INNSTEYPTAR "RÖR-I-RÖR" LAGNIR ERU
DN12 PEX MED SÜREFNISKAPU, NEMA ANNAD SE TEKID
FRAM Á TEIKNINGU.

Útg.	Dags.	Lýsing	Nafn
1	27.04.2023	FRUMÚTGÁFA	HÓO

Ofnatafla 3.hæð				
NR.	AFL	GERÐ	H/ÆD (mm)	LENGD (mm)

301	442 W	21	600	600
302	500 W	Handklæðaofn	1224	600
303	500 W	Handklæðaofn	1224	600
304	883 W	21	600	1200
305	1914 W	21	600	2600
306	736 W	21	600	1000
307	1031 W	21	600	1400
308	515 W	21	600	700
309	883 W	21	600	1200
310	1725 W	22	600	1800
311	1054 W	22	600	1100
312	500 W	Handklæðaofn	1224	600
313	958 W	22	600	1000
314	442 W	21	600	600
315	500 W	Handklæðaofn	1224	600
316	500 W	Handklæðaofn	1224	600
317	1150 W	22	600	1200
318	1325 W	21	600	1800
319	883 W	21	600	1200
320	883 W	21	600	1200
321	883 W	21	600	1200
322	442 W	21	600	600
323	662 W	21	600	900
324	589 W	21	600	800
325	500 W	Handklæðaofn	1224	600
326	1054 W	22	600	1100
327	2491 W	22	600	2600
328	442 W	21	600	600
329	1031 W	21	600	1400
330	736 W	21	600	1000
331	1914 W	21	600	2600
332	1472 W	21	600	2000
333	500 W	Handklæðaofn	1224	600
334	500 W	Handklæðaofn	1224	600
335	662 W	21	600	900

Alls: 31202 W

LYKILMYND



NNE VERKFRÆÐISTOFA

NNE Verkefræðistofa ehf
Hæðarmán 6 - 201 Kópavogur Ísland
s. 399-3077 / 399-3577
kl. 460421-0470. nne@nne.is www.nne.is

BAUGHAMAR 3 - Mhl.02
221 HAFNARFJÖRÐUR

SÉRUPPRÁTTUR - PÍPULAGNIR
HITALAGNIR - GRUNNMÝND 3.HÆÐ

Hönnun:	SJ	Verknúmer:	22044
Teiknað:	SJ	Mælikvarði:	1:50
Yfirfarið:	NG	Dagsetning:	27.04.2023
Samþykkt:	Hákon Óm Ómarsson Kl. 300577-3189	Teikn.nr.:	P3-32
Áritun hönnunarstjóra:	Jóhann Einar Jónsson Kl. 090882-3549	Útgáfa:	1
Útgáfa / Dagsetning aðaluppdráttar: b / 29.03.2023			

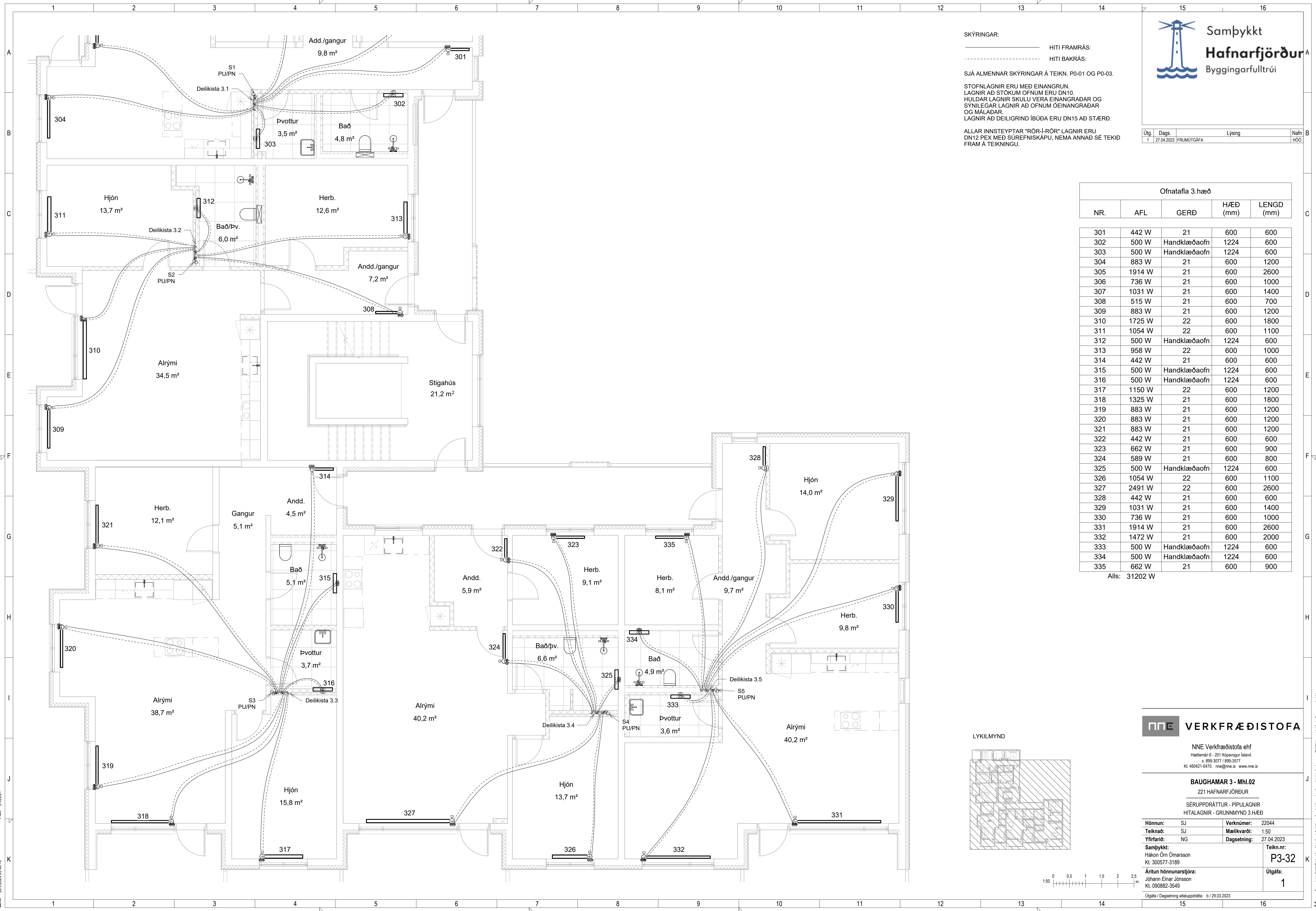

Save: 28.9.2024 09:43:16
Pict: 01/25/21

SKÝRINGAR:

— HITI FRAMRÁS:
- - - - - HITI BAKRÁS:

SJÁ ALMENNAR SKÝRINGAR Á TEIKN. P0-01 OG P0-03.

STOFNLAGNIR ERU MED EINANGRUN.
LAGNIR AD STÖKUM OFNUM ERU DN10.
HULDAR LAGNIR SKULU VERA EINANGRADAR OG
SÝNILEGAR LAGNIR AD OFNUM ÓEINANGRADAR
OG MÁLADAR.
LAGNIR AD DEILIGRIND IBUDA ERU DN15 AD STÆRD.

ALLAR INNSTEYPTAR "RÖR-Í-RÖR" LAGNIR ERU
DN12 PEX MED SÜREFNISKÁPU, NEMA ANNAD SÉ TEKID
FRAM Á TEIKNINGU.

Útg.	Dags.	Lýsing	Nafn
1	27.04.2023	FRUMTÖGGAFA	HÓO
2	13.12.2023	IBÜÐIR SAMENIÐADAR	HÓO

Ofnatafla 4.hæð

NR.	AFL	GERÐ	HÆÐ (mm)	LENGD (mm)
401	515 W	21	600	700
402	1150 W	22	600	1200
403	1725 W	22	600	1800
404	1150 W	22	600	1200
405	1150 W	22	600	1200
406	809 W	11	600	1400
407	736 W	21	600	1000
408	1031 W	21	600	1400
409	662 W	21	600	900
410	500 W	Handklæðaofn	1224	600
411	500 W	Handklæðaofn	1224	600
412	500 W	Handklæðaofn	1224	600
413	958 W	22	600	1000
414	442 W	21	600	600
415	500 W	Handklæðaofn	1224	600
416	500 W	Handklæðaofn	1224	600
417	1150 W	22	600	1200
418	1325 W	21	600	1800
419	883 W	21	600	1200
420	883 W	21	600	1200
421	883 W	21	600	1200
422	442 W	21	600	600
423	662 W	21	600	900
424	589 W	21	600	800
425	500 W	Handklæðaofn	1224	600
426	1054 W	22	600	1100
427	2491 W	22	600	2600
428	442 W	21	600	600
429	1031 W	21	600	1400
430	736 W	21	600	1000
431	1914 W	21	600	2600
432	1472 W	21	600	2000
433	500 W	Handklæðaofn	1224	600
434	500 W	Handklæðaofn	1224	600
435	662 W	21	600	900

Alls: 30947 W

LYKILMYND



NNE VERKFRÆÐISTOFA

NNE Verkfræðistofa ehf
Hæðarmán 6 - 201 Kópavogur Ísland
s. 399-3077 / 899-3377
Kl. 460421-0470. nne@nne.is www.nne.is

BAUGHAMAR 3 - Mhl.02

221 HAFNARFJÖRÐUR

SERUUPPRÁTTUR - PÍPULAGNIR

HITALAGNIR - GRUNNMÝND 4.HÆÐ

Hönnun:	SJ	Verknúmer:	22044
Teiknað:	SJ	Mælikvarði:	1:50
Yfirfarið:	NG	Dagsetning:	13.12.2023
Samþykkt:	Hákon Óm Ómarsson Kl. 300577-3189	Teikn.nr.:	P3-41
Áritun hönnunarstjóra:	Jóhann Einar Jónsson Kl. 090882-3549	Útgáfa:	2

Útgáfa / Dagsetning aðaluppdráttar: b / 29.03.2023

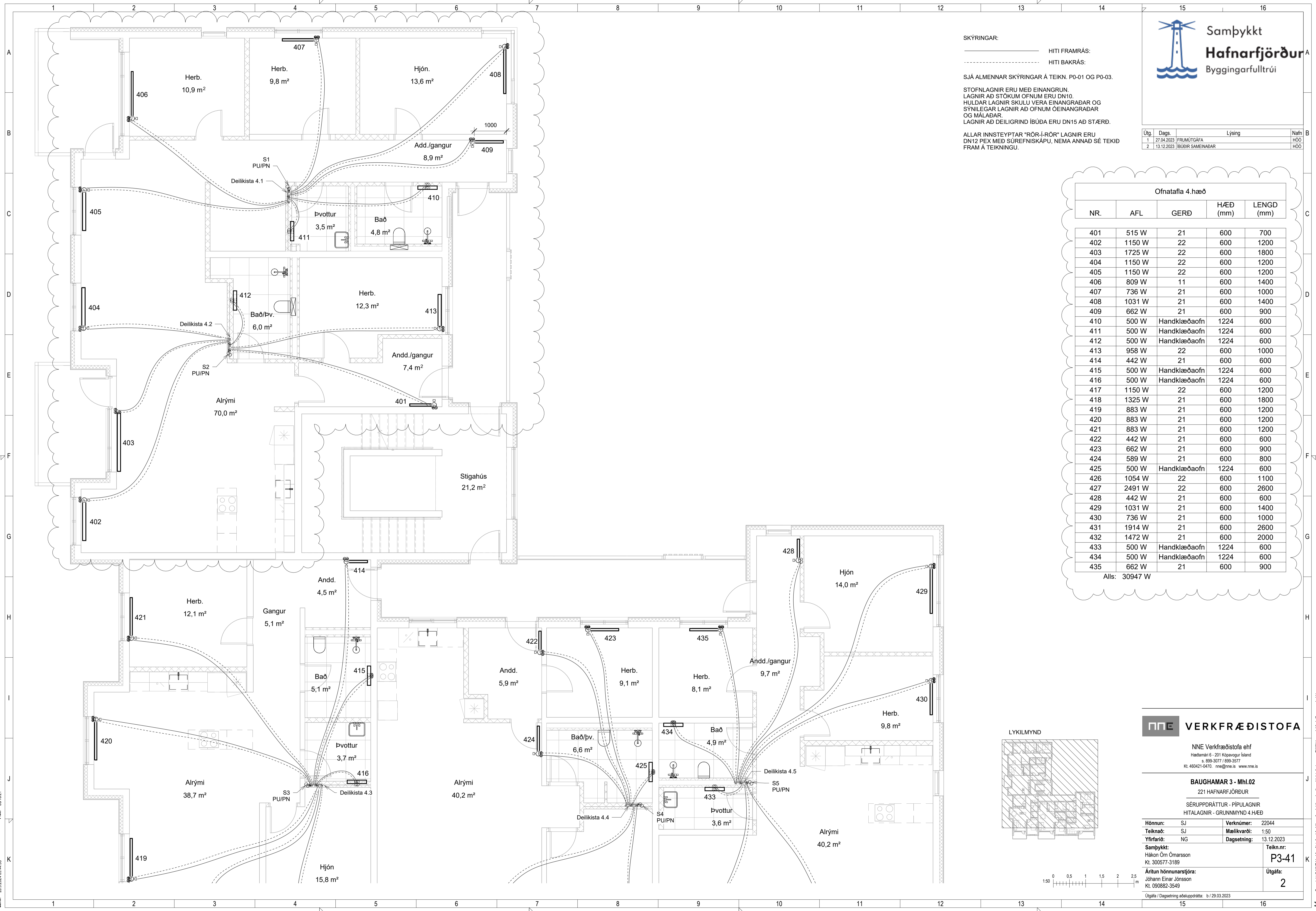

Pict: 031621

Save: 26.9.2024.09:44:53

SKÝRINGAR:
 ———— HITI FRAMRÁS:
 - - - - - HITI BAKRÁS:

SJÁ ALMENNAR SKÝRINGAR Á TEIKN. P0-01 OG P0-03.

STOFNLAGNIR ERU MED EINANGRUN.
 LAGNIR AÐ STÓKUM OFNUM ERU DN10.
 HULDAR LAGNIR SKULU VERA EINANGRADAR OG
 SÝNILEGAR LAGNIR AÐ OFNUM ÖEINANGRADAR
 OG MÁLADAR.
 LAGNIR AÐ DEILIGRIND IBÚÐA ERU DN15 AÐ STÆRD.

ALLAR INNSTEYPTAR "RÖR-Í-RÖR" LAGNIR ERU
 DN12 PEX MED SÚREFNISKÁPU, NEMA ANNAD SÉ TEKID
 FRAM Á TEIKNINGU.

Útg.	Dags.	Lýsing	Nafn
1	27.04.2023	FRUMÚTGÁFA	HÓO
2	13.12.2023	IBÚÐIR SAMEINADAR	HÓO

Ofnatafla 4.hæð

NR.	AFL	GERÐ	HÆÐ (mm)	LENGD (mm)
401	515 W	21	600	700
402	1150 W	22	600	1200
403	1725 W	22	600	1800
404	1150 W	22	600	1200
405	1150 W	22	600	1200
406	809 W	11	600	1400
407	736 W	21	600	1000
408	1031 W	21	600	1400
409	662 W	21	600	900
410	500 W	Handklæðaofn	1224	600
411	500 W	Handklæðaofn	1224	600
412	500 W	Handklæðaofn	1224	600
413	958 W	22	600	1000
414	442 W	21	600	600
415	500 W	Handklæðaofn	1224	600
416	500 W	Handklæðaofn	1224	600
417	1150 W	22	600	1200
418	1325 W	21	600	1800
419	883 W	21	600	1200
420	883 W	21	600	1200
421	883 W	21	600	1200
422	442 W	21	600	600
423	662 W	21	600	900
424	589 W	21	600	800
425	500 W	Handklæðaofn	1224	600
426	1054 W	22	600	1100
427	2491 W	22	600	2600
428	442 W	21	600	600
429	1031 W	21	600	1400
430	736 W	21	600	1000
431	1914 W	21	600	2600
432	1472 W	21	600	2000
433	500 W	Handklæðaofn	1224	600
434	500 W	Handklæðaofn	1224	600
435	662 W	21	600	900

Alls: 30947 W

LYKILMYND



NNE VERKFRÆÐISTOFA

NNE Verkfræðistofa ehf
 Háðamán 6 - 201 Kópavogur Ísland
 s. 599-3077 / 599-3577
 Kl. 460421-0470. nne@nne.is www.nne.is

BAUGHAMAR 3 - Mhl.02

221 HAFNARFJÖRÐUR

SÉRUPPRÁTTUR - PÍPULAGNIR

HITALAGNIR - GRUNNMÝND 4.HÆÐ

Hönnun:	SJ	Verknúmer:	22044
Teiknað:	SJ	Mælikvarði:	1:50
Yfirfarið:	NG	Dagsetning:	13.12.2023

Samþykkt:	Hákon Óm Ómarsson Kl. 300577-3189	Teikn.nr.:	P3-42
Áritun hönnunarstjóra:	Jóhann Einar Jónsson Kl. 090882-3549	Útgáfa:	2

Útgáfa / Dagsetning aðaluppdráttar: b / 29.03.2023

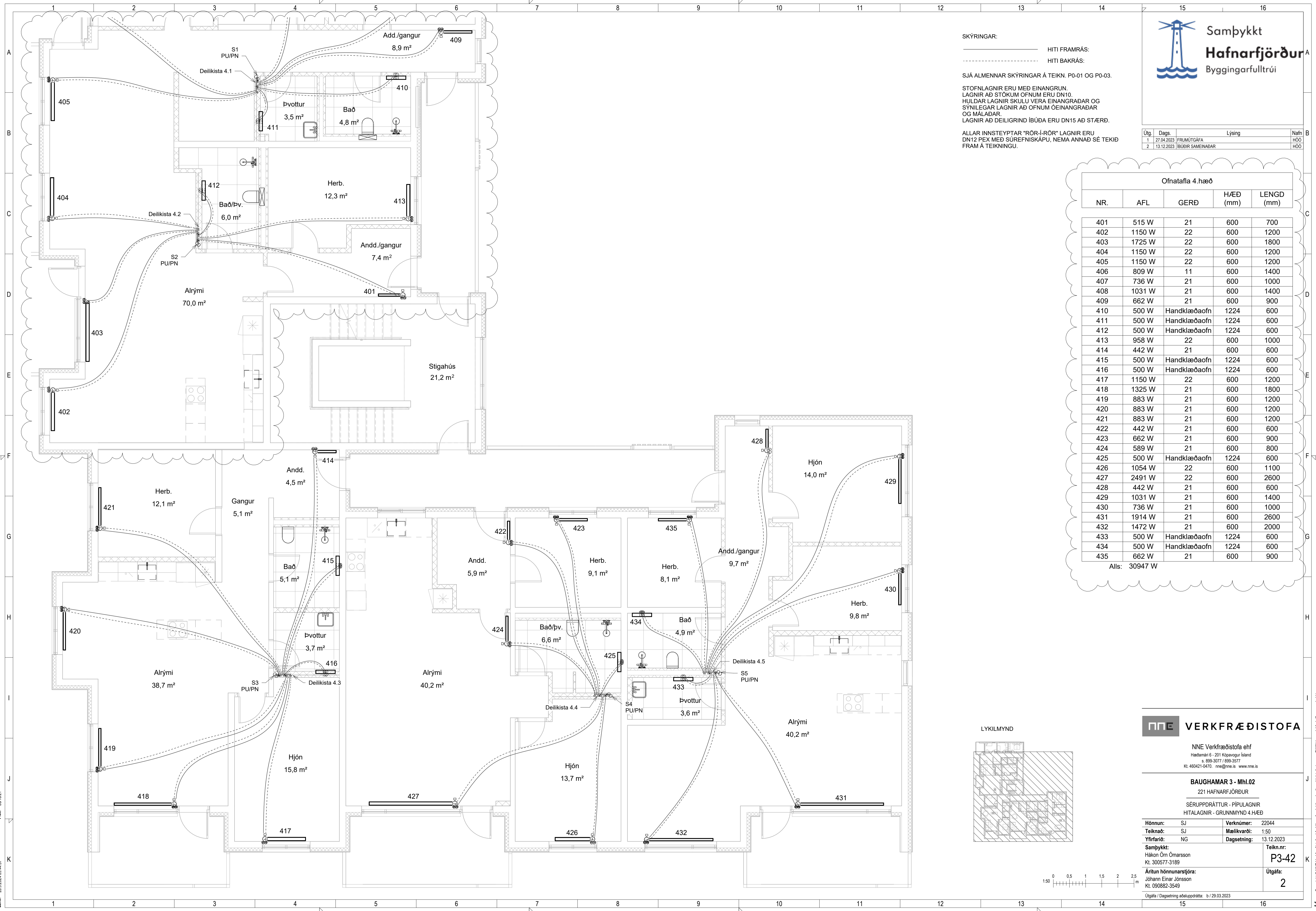

SKÝRINGAR:

HITI FRAMRÁS:

HITI BAKRÁS:

SJÁ ALMENNAR SKÝRINGAR Á TEIKN. P0-01 OG P0-03.

STOFNLAGNIR ERU MED EINANGRUN.
LAGNIR AD STOKUM OFNUM ERU DN10.
HULDAR LAGNIR SKULU VERA EINANGRADAR OG
SYNILEGAR LAGNIR AD OFNUM OEINANGRADAR
OG MALADAR.
LAGNIR AD DEILIGRIND IBUDA ERU DN15 AD ST/ERD.

ALLAR INNSTEYPTAR "RÖR-I-RÖR" LAGNIR ERU
DN12 PEX MED SUREFNISKAPU, NEMA ANNAD SE TEKID
FRAM Á TEIKNINGU.

Útg.	Dags.	Lýsing	Nafn
1	27.04.2023	FRUMTÚGAGA	HÖO
2	13.12.2023	ÍBUDIR SAMENADAR	HÖO

Ofnatafla 5.hæð

NR.	AFL	GERÐ	H/ÆD (mm)	LENGD (mm)
501	515 W	21	600	700
502	1150 W	22	600	1200
503	1725 W	22	600	1800
504	1150 W	22	600	1200
505	1150 W	22	600	1200
506	809 W	11	600	1400
507	736 W	21	600	1000
508	1031 W	21	600	1400
509	662 W	21	600	900
510	500 W	Handklæðaofn	1224	600
511	500 W	Handklæðaofn	1224	600
512	500 W	Handklæðaofn	1224	600
513	958 W	22	600	1000
514	442 W	21	600	600
515	500 W	Handklæðaofn	1224	600
516	500 W	Handklæðaofn	1224	600
517	1150 W	22	600	1200
518	1325 W	21	600	1800
519	883 W	21	600	1200
520	883 W	21	600	1200
521	883 W	21	600	1200
522	442 W	21	600	600
523	662 W	21	600	900
524	589 W	21	600	800
525	500 W	Handklæðaofn	1224	600
526	1054 W	22	600	1100
527	2491 W	22	600	2600
528	442 W	21	600	600
529	1031 W	21	600	1400
530	736 W	21	600	1000
531	1914 W	21	600	2600
532	1472 W	21	600	2000
533	500 W	Handklæðaofn	1224	600
534	500 W	Handklæðaofn	1224	600
535	662 W	21	600	900
Alls: 30947 W				

LYKILMYND

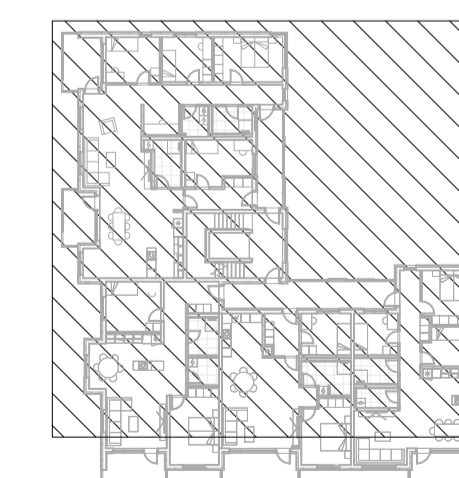

NNE VERKFRÆÐISTOFA

NNE Verkfræðistofa ehf
Hæðarmán 6 - 201 Kópavogur Ísland
s. 399-3077 / 399-3377
kl. 460421-0470. nne@nne.is www.nne.is

BAUGHAMAR 3 - Mhl.02
221 HAFNARFJÖRÐUR

SERUPPRÁTTUR - PÍPULAGNIR
HITALAGNIR - GRUNNMÝND 5.HÆÐ

Hönnun:	SJ	Verkúmer:	22044
Teiknað:	SJ	Mælikvarði:	1:50
Yfirfarið:	NG	Dagsetning:	13.12.2023
Samþykkt:		Teikn.nr.:	P3-51
Hákon Óm Ómarsson Kl. 300577-3189		Útgáfa:	2
Áritun hönnunarstjóra: Jóhann Einar Jónsson Kl. 090882-3549			
Útgáfa / Dagsetning aðaluppráttar: b / 29.03.2023			

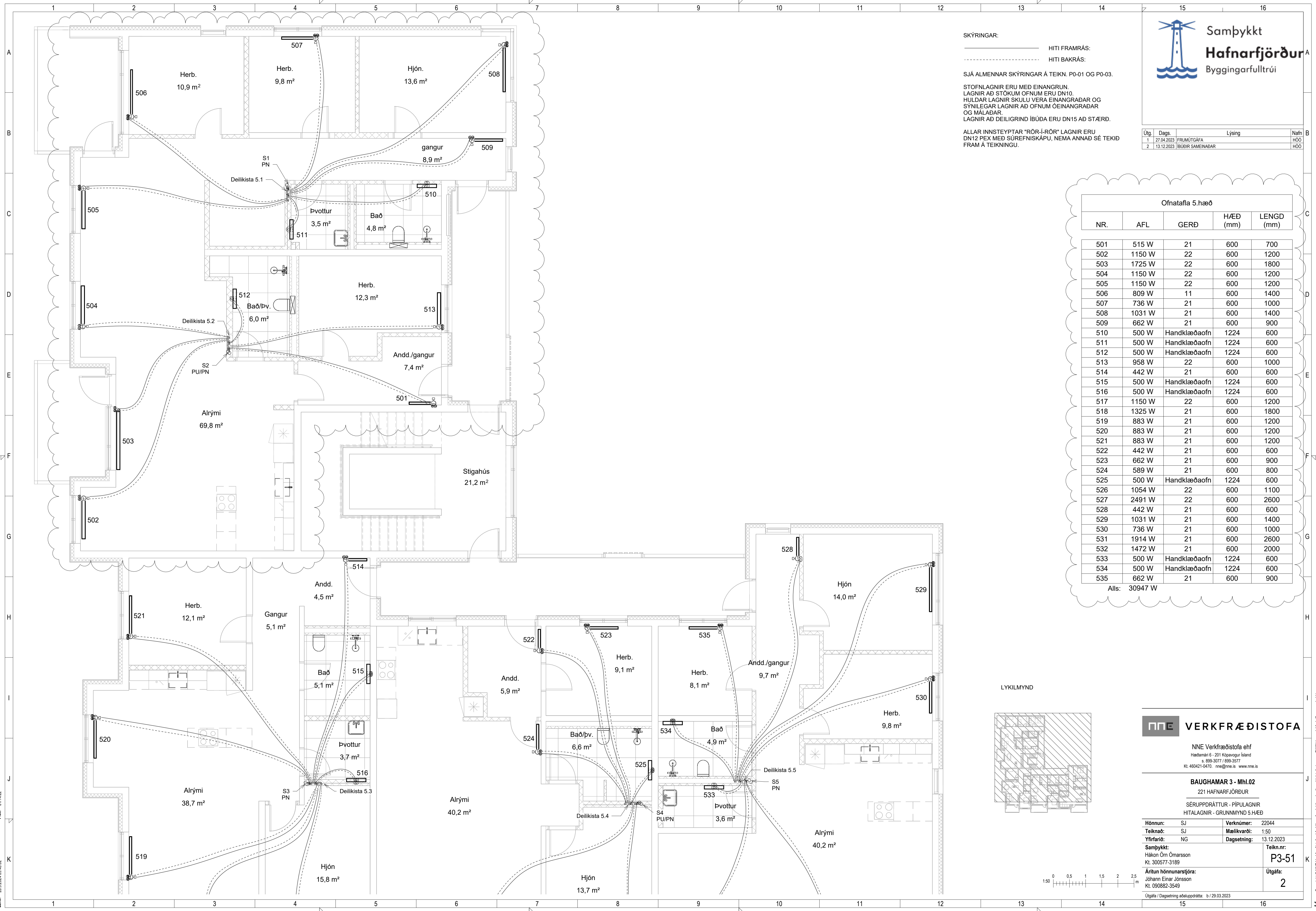

SKÝRINGAR:
 ———— HITI FRAMRÁS:
 - - - - - HITI BAKRÁS:

SJÁ ALMENNAR SKÝRINGAR Á TEIKN. P0-01 OG P0-03.

STOFNLAGNIR ERU MED EINANGRUN.
 LAGNIR AD STÖKUM OFNUM ERU DN10.
 HULDAR LAGNIR SKULU VERA EINANGRADAR OG
 SÝNILEGAR LAGNIR AD OFNUM ÖEINANGRADAR
 OG MÁLADAR.
 LAGNIR AD DEILIGRIND ÍBÚÐA ERU DN15 AD STÆRD.

ALLAR INNSTEYPTAR "RÖR-Í-RÖR" LAGNIR ERU
 DN12 PEX MED SÜREFNISKÁPU, NEMA ANNAD SÉ TEKID
 FRAM Á TEIKNINGU.

Útg.	Dags.	Lýsing	Nafn
1	27.04.2023	FRUMTÖGGAFA	HÖO
2	13.12.2023	ÍBÚÐIR SAMENADAR	HÖO

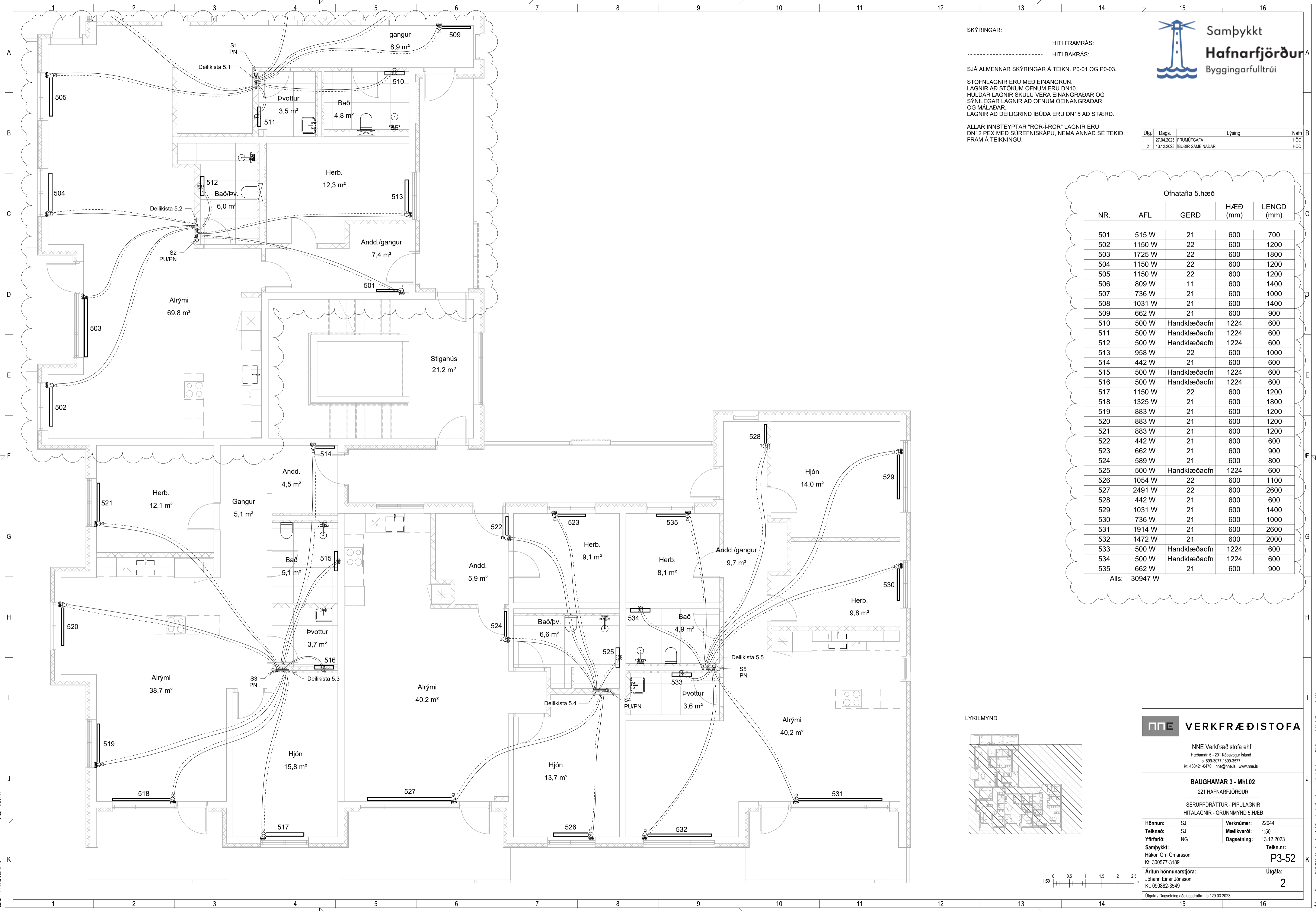

Ofnatafla 5.hæð

NR.	AFL	GERÐ	HÆÐ (mm)	LENGD (mm)
501	515 W	21	600	700
502	1150 W	22	600	1200
503	1725 W	22	600	1800
504	1150 W	22	600	1200
505	1150 W	22	600	1200
506	809 W	11	600	1400
507	736 W	21	600	1000
508	1031 W	21	600	1400
509	662 W	21	600	900
510	500 W	Handklæðaoafn	1224	600
511	500 W	Handklæðaoafn	1224	600
512	500 W	Handklæðaoafn	1224	600
513	958 W	22	600	1000
514	442 W	21	600	600
515	500 W	Handklæðaoafn	1224	600
516	500 W	Handklæðaoafn	1224	600
517	1150 W	22	600	1200
518	1325 W	21	600	1800
519	883 W	21	600	1200
520	883 W	21	600	1200
521	883 W	21	600	1200
522	442 W	21	600	600
523	662 W	21	600	900
524	589 W	21	600	800
525	500 W	Handklæðaoafn	1224	600
526	1054 W	22	600	1100
527	2491 W	22	600	2600
528	442 W	21	600	600
529	1031 W	21	600	1400
530	736 W	21	600	1000
531	1914 W	21	600	2600
532	1472 W	21	600	2000
533	500 W	Handklæðaoafn	1224	600
534	500 W	Handklæðaoafn	1224	600
535	662 W	21	600	900

Alls: 30947 W

LYKILMYND

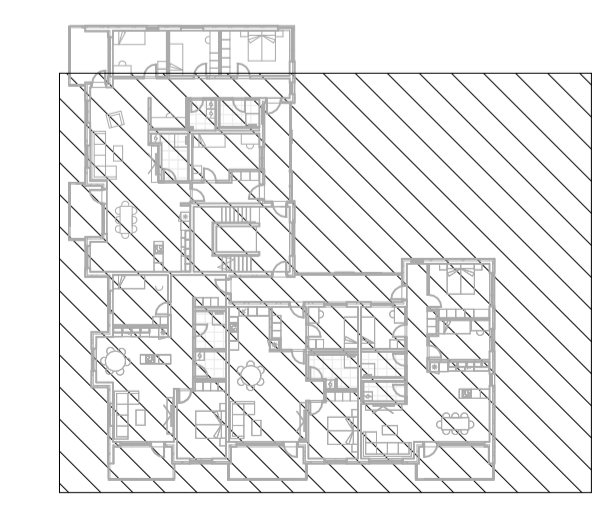

NNE VERKFRÆÐISTOFA

NNE Verkfræðistofa ehf
 Hæðarmán 6 - 201 Kópavogur Ísland
 s. 599-3077 / 899-3577
 Kl. 460421-0470. nne@nne.is www.nne.is

BAUGHAMAR 3 - Mhl.02
 221 HAFNARFJÖRÐUR

SÉRUPPRÁTTUR - PÍPULAGNIR
 HITALAGNIR - GRUNNMÝND 5.HÆÐ

Hönnun:	SJ	Verknúmer:	22044
Teiknað:	SJ	Mælikvarði:	1:50
Yfirfarið:	NG	Dagsetning:	13.12.2023
Samþykkt:	Hákon Óm Ómarsson Kl. 300577-3189	Teikn.nr.:	P3-52
Áritun hönnunarstjóra:	Jóhann Einar Jónsson Kl. 090882-3549	Útgáfa:	2

Útgáfa / Dagsetning aðaluppdráttar: b / 29.03.2023



Sbr.: 28.9.2024.09:45:07
 Pict.: 01114122

Copyright © NNE Verkfræðistofa ehf. - Hönnuður áskur sér alian rétt á teikningum - Fjölduðar eru hald skriflegu samþykki

SKÝRINGAR:
 ———— HITI FRAMRÁS:
 - - - - - HITI BAKRÁS:

SJÁ ALMENNAR SKÝRINGAR Á TEIKN. P0-01 OG P0-03.

STOFNLAGNIR ERU MED EINANGRUN.
 LAGNIR AD STÖKUM OFNUM ERU DN10.
 HULDAR LAGNIR SKULU VERA EINANGRADAR OG
 SÝNILEGAR LAGNIR AD OFNUM ÓEINANGRADAR
 OG MÁLADAR.
 LAGNIR AD DEILIGRIND IBÚÐA ERU DN15 AD STÆRD.

ALLAR INNSTEYPTAR "RÖR-I-RÖR" LAGNIR ERU
 DN12 PEX MED SÚREFNISKÁPU, NEMA ANNAD SÉ TEKID
 FRAM Á TEIKNINGU.

Útg.	Dags.	Lýsing	Nafn
1	27.04.2023	FRUMÚTGÁFA	HÓO

Ofnatafla 6.hæð

NR.	AFL	GERÐ	HÆÐ (mm)	LENGD (mm)
601	500 W	Handklæðaoafn	1224	600
602	500 W	Handklæðaoafn	1224	600
603	1178 W	21	600	1600
604	1325 W	21	600	1800
605	1693 W	21	600	2300
606	883 W	21	600	1200
607	500 W	Handklæðaoafn	1224	600
608	662 W	21	600	900
609	662 W	21	600	900
610	442 W	21	600	600
611	500 W	Handklæðaoafn	1224	600
612	442 W	21	600	600
613	736 W	21	600	1000
614	736 W	21	600	1000
615	1472 W	21	600	2000
616	883 W	21	600	1200
617	1914 W	21	600	2600
618	924 W	11	600	1600
619	1178 W	21	600	1600
620	500 W	Handklæðaoafn	1224	600

Alls: 17630 W

LYKILMYND

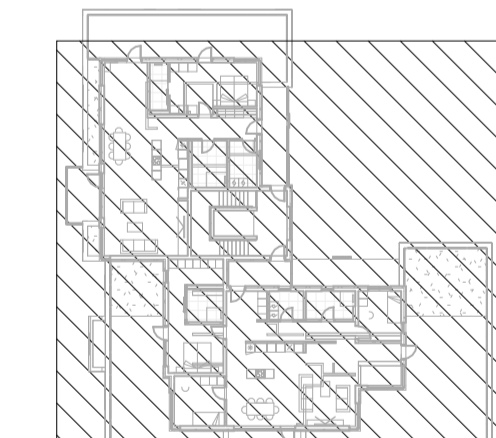

NNE VERKFRÆÐISTOFA

NNE Verkfræðistofa ehf
 Höðmáni 6 - 201 Kópavogur Ísland
 s. 399-3077 / 899-3377
 Kl. 460421-0470. nne@nne.is www.nne.is

BAUGHAMAR 3 - Mhl.02

221 HAFNARFJÖRÐUR

SÉRUPPRÁTTUR - PÍPULAGNIR

HITALAGNIR - GRUNNMÝND 6.HÆÐ

Hönnun:	SJ	Verkúmer:	22044
Teiknað:	SJ	Mælikvarði:	1:50
Yfirfarið:	NG	Dagsetning:	27.04.2023
Sampykkt:	Hákon Óm Ómarsson Kl. 300577-3189	Teikn.nr.:	P3-61
Áritun hönnunarstjóra:	Jóhann Einar Jónsson Kl. 090882-3549	Útgáfa:	1
Útgáfa / Dagsetning aðaluppdráttar: b / 29.03.2023			

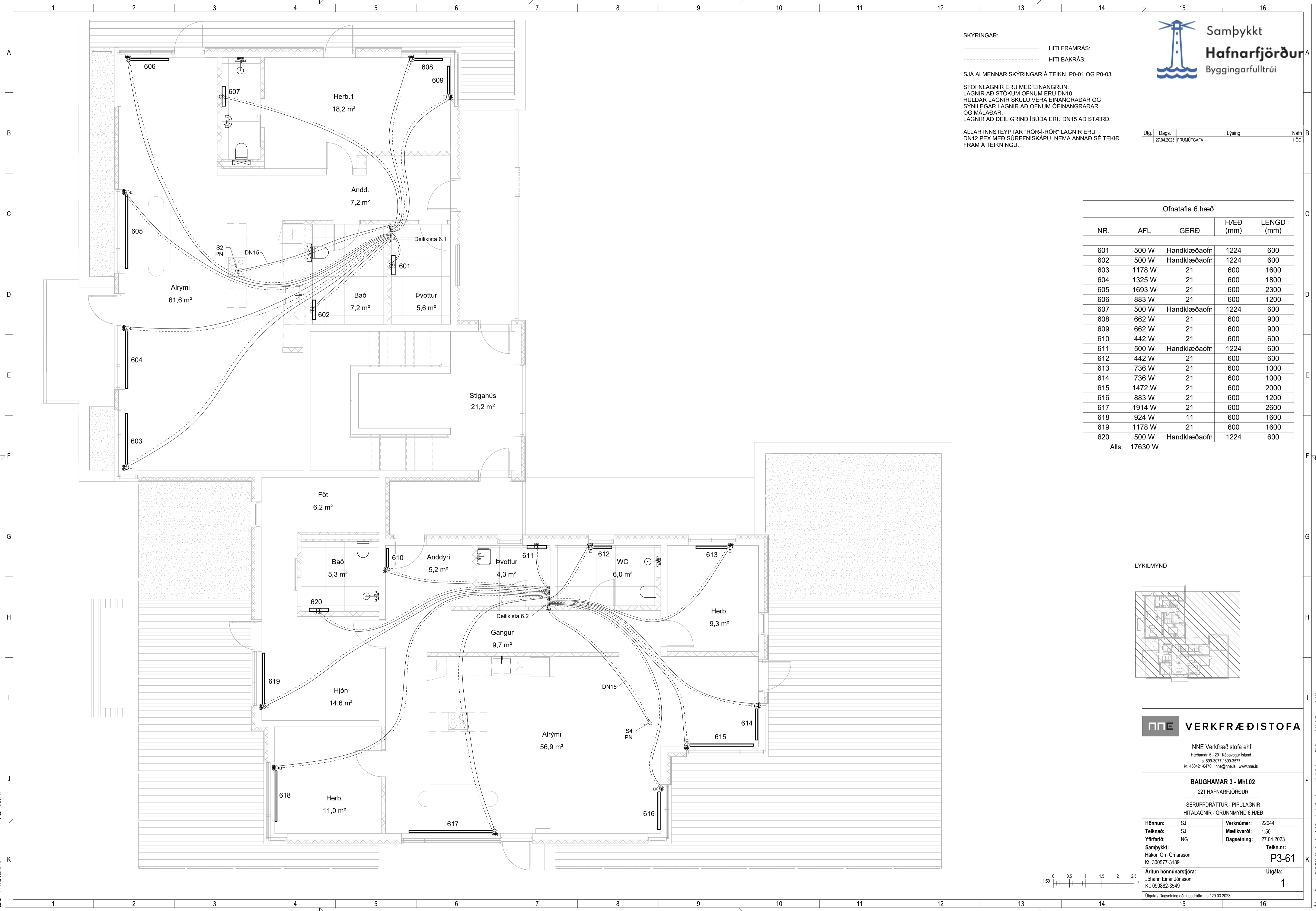

Pict: 0114122

Skrá: 28.9.2024.09.43.52



Útg.	Dags.	Lýsing	Nafn
1	27.04.2023	FRUMÚTGÁFA	HÓO

SKÝRINGAR:

————— HITI FRAMRÁS:
- - - - - HITI BAKRÁS:

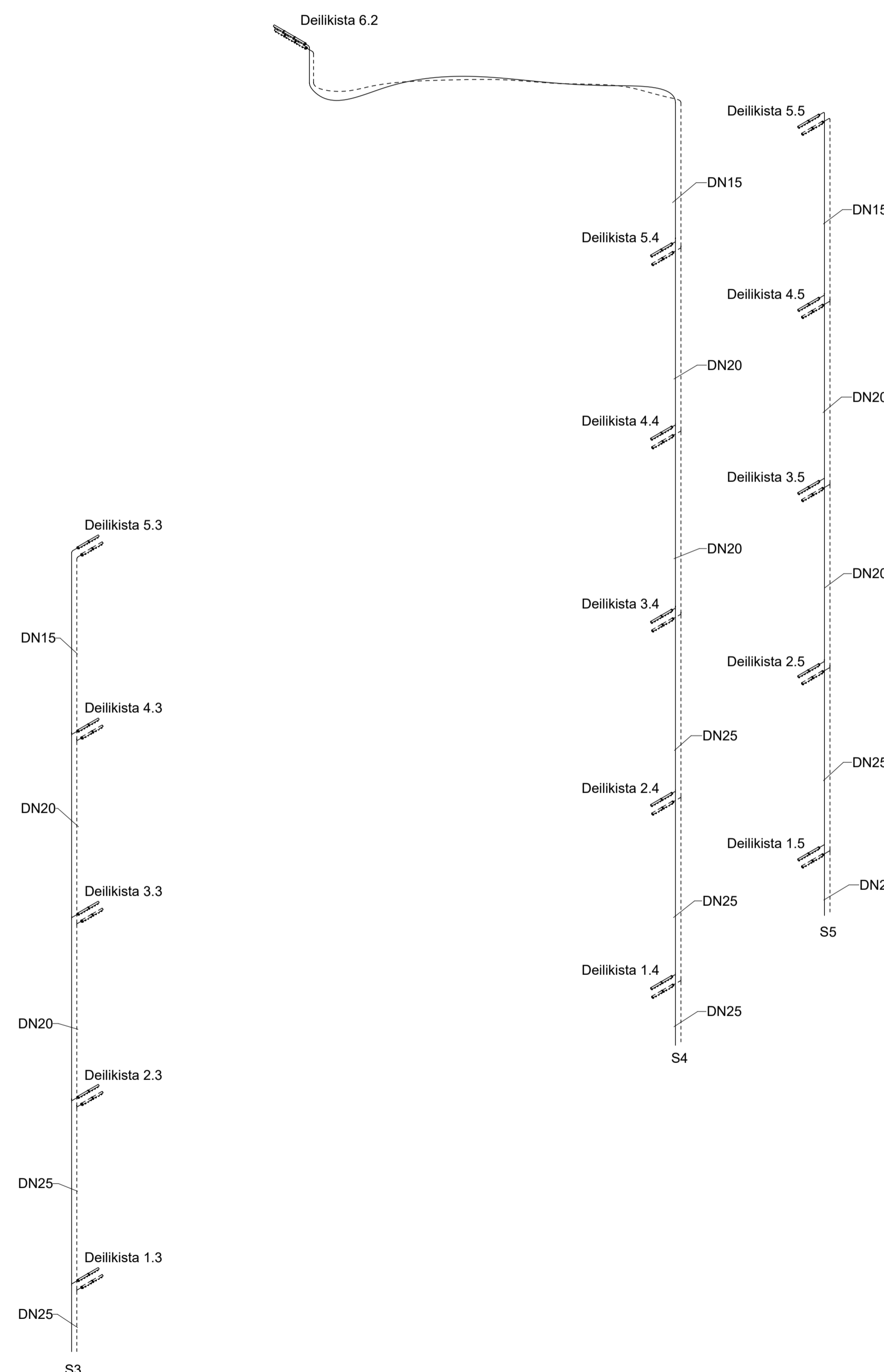
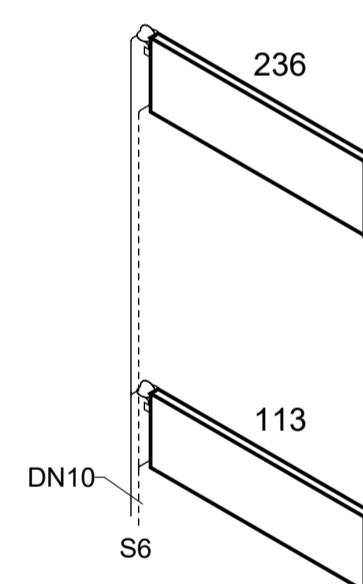
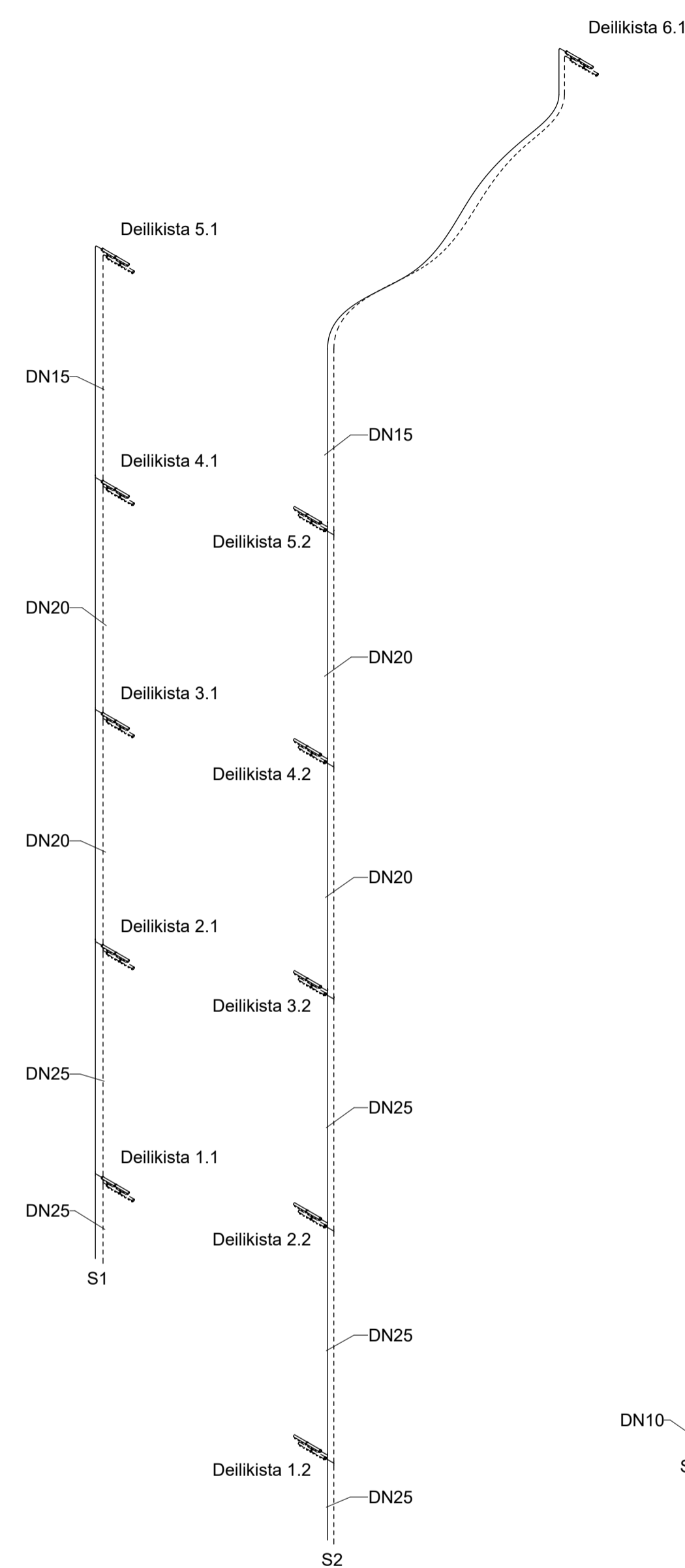

Rúmmynd

VERKFRÆÐISTOFA

NNE Verkfræðistofa ehf
Hæðarmán 6 - 201 Kópavogur Ísland
s. 599-3077 / 599-3377
Kl. 460421-0470. nne@nne.is www.nne.is

BAUGHAMAR 3 - Mhl.02
221 HAFNARFJÖRÐUR
SÉRUPPDRÁTTUR - PÍPULAGNIR
HITALAGNIR - RÚMMYND

Hönnun:	SJ	Verknúmer:	22044
Teiknaði:	SJ	Mælikvarði:	1:50
Yfirfarið:	NG	Dagsetning:	27.04.2023
Samþykkt:	Hákon Óm Ómarsson Kl. 300577-3189	Teikn.nr.:	P3-101
Áritun hönnunarstjóra:	Jóhann Einar Jónsson Kl. 090882-3549	Útgáfa:	1
Útgáfa / Dagsetning aðaluppdráttar: b / 29.03.2023			

